

# תוכנית ביצוע מפורטת לגגונים במוריסטן בעיר העתיקה בירושלים

23.11.17



מגישים: סטודיו אבידני | רח' לוייד ג'ורג' 2א', ירושלים | דוא"ל: [avidani.corinne@gmail.com](mailto:avidani.corinne@gmail.com)  
טל': 02-5665513 | פקס: 02-5630844 | נייד\_1: 052-3817151 | נייד\_2: 052-2385038



# מפרט ייצור גגונים במוריסטן | רשימת סוגי הפרטים

| שם פרט                        | מס' פרט | מס' עמ' |
|-------------------------------|---------|---------|
| מסבכים A, A1,A2,A3            | פ-1     | 27      |
| מסבכים B,C                    | פ-2     | 29      |
| גגוני פח מגלון                | פ-3     | 32      |
| גגון פוליקרבונט מעביר אור     | פ-4     | 34      |
| מרישים (פְּטוֹת)              | פ-5     | 37      |
| תעלת תשתיות                   | פ-6     | 38      |
| סנטף בין הגגון לקיר           | פ-7     | 39      |
| עוגן ע"פ פרט קונסטרוקטור      | פ-8     | 40      |
| מתאם בין הפרשי גובה של גגונים | פ-9     | 41      |
| מרזב וברדס רשת                | פ-10    | 47      |
| מתקן תלייה                    | פ-11    | 53      |
| שילוט כנף לדופן חנות          | פ-12    | 55      |
| שילוט חזית חנות               | פ-13    | 56      |
| תאורת גגון חנות               | פ-14    | 59      |
| הצעות לתאורת רחוב             | פ-15    | 61      |
| שמשיה                         | פ-16    | 62      |





# מפרט ייצור גגונים במוריסטן | סימון אזורי הפרויקט ע"ג תצ"א

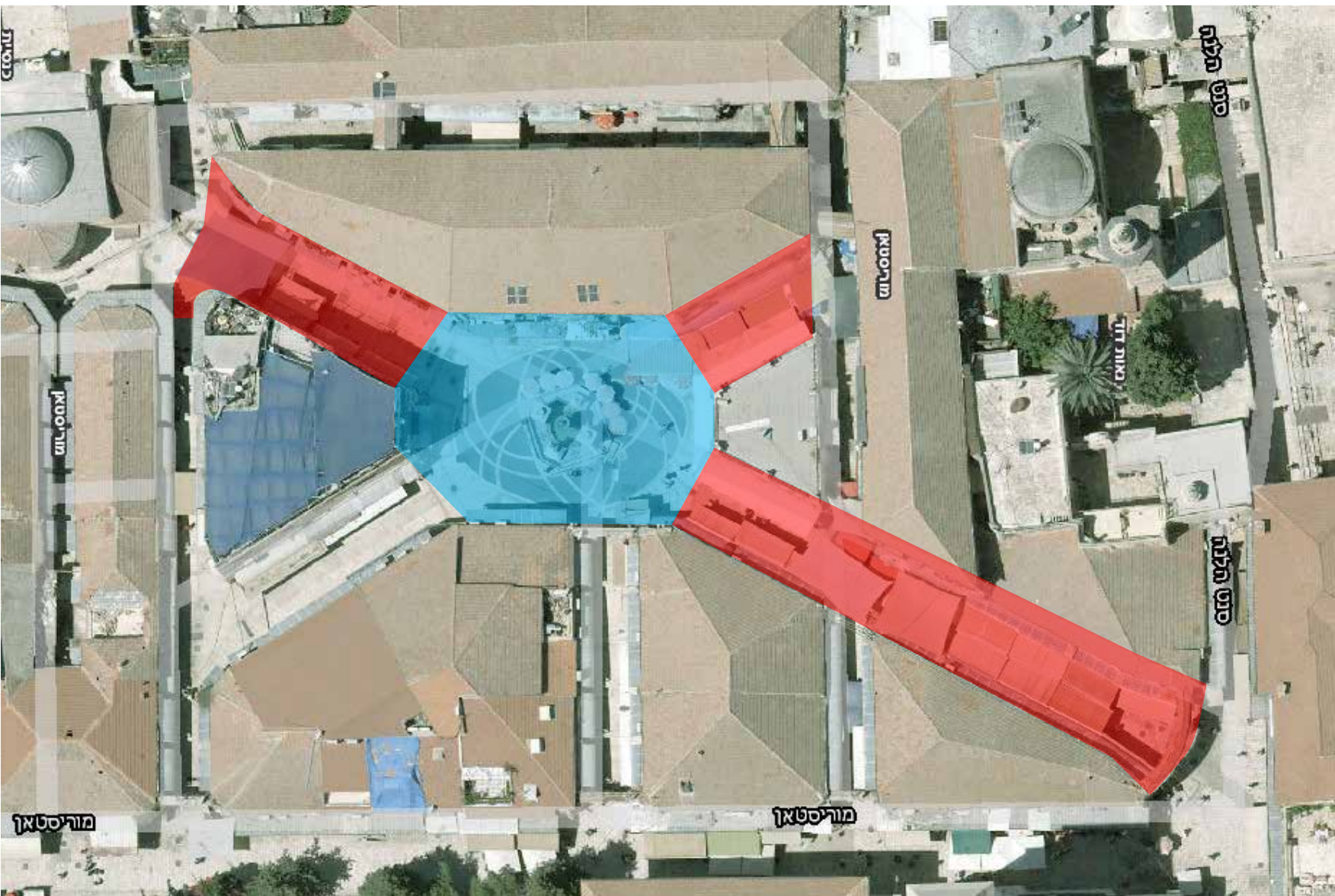

רחובות המוריסטן  
כיכר המוריסטן

|          |                   |                |  |   |     |   |
|----------|-------------------|----------------|--|---|-----|---|
| עמ'<br>3 | תאריך<br>23/11/17 | המזמין<br>פמ"י | השרטוטים<br>ללא קנ"מ.<br>המידות<br>בסנטימטרים. | הייצור ע"פ השרטוטים במפרט ולא ע"פ ההדמיות שהן להמחשה בלבד.<br>מדידות בשטח יבוצעו י"ע היצרן ובאחריותו. כל שינוי בייצור מהקיים<br>במפרט יגובה בשרטוט As made היצרן ויאושר ע"י המתכנן. | שטח | סטודיו אבידני - עיצוב סביבתי ותעשייתי<br>רח' לוי ג'ורג' 2א', ירושלים 93110<br>טל' 052-3817151   02-5665513<br>פקס 02-5630844   <a href="mailto:avidani.corinne@gmail.com">avidani.corinne@gmail.com</a> |
|----------|-------------------|----------------|--|---|-----|---|



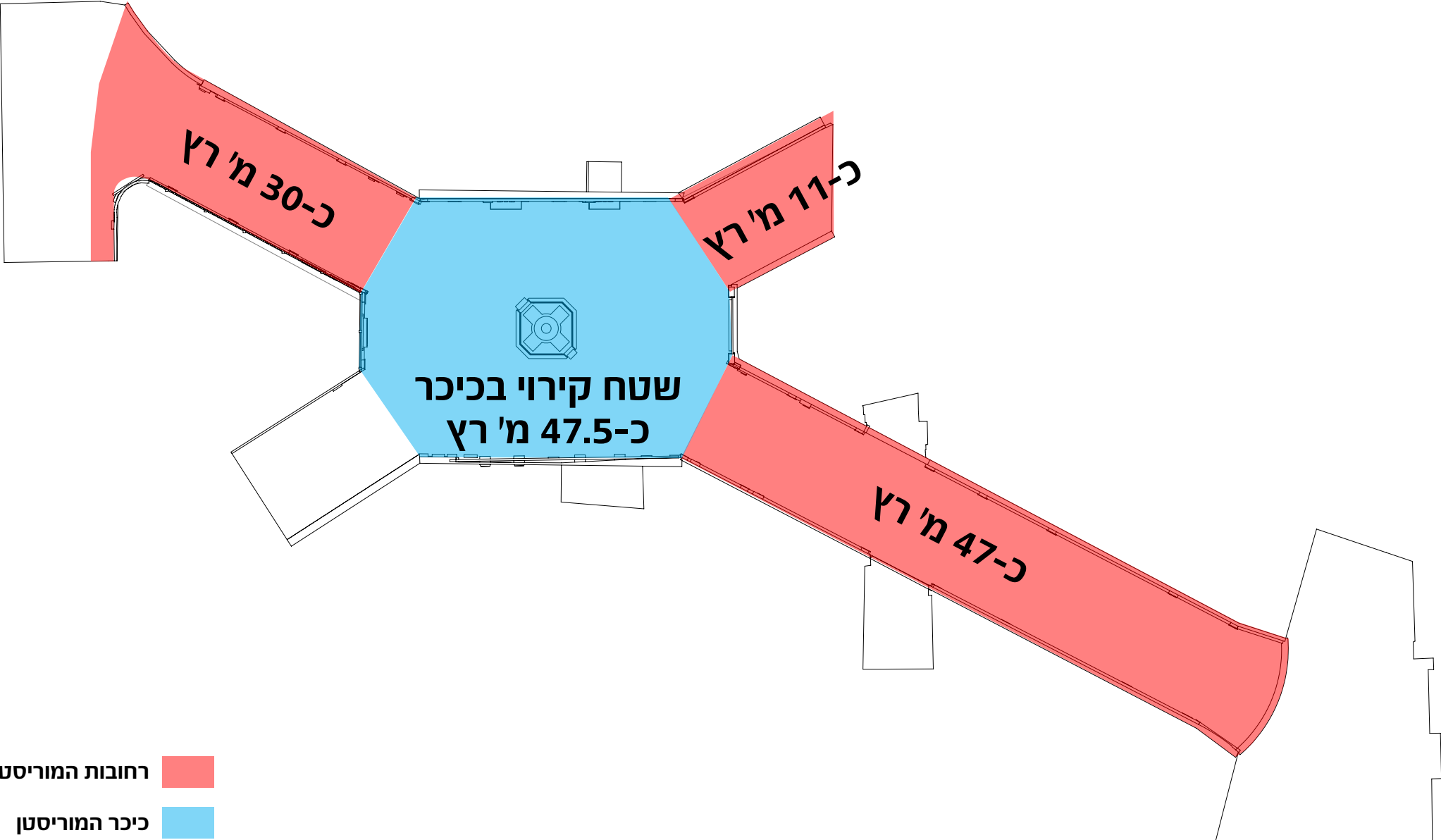

רחובות המוריסטן  
כיכר המוריסטן

|       |                |             |                                       |   |     |   |
|-------|----------------|-------------|---------------------------------------|---|-----|---|
| עמ' 4 | תאריך 23/11/17 | המזמין פמ"י | השרטוטים ללא קנ"מ. המידות בסנטימטרים. | הייצור ע"פ השרטוטים במפרט ולא ע"פ ההדמיות שהן להמחשה בלבד. מדידות בשטח יבוצעו י"ע היצרן ובאחריותו. כל שינוי בייצור מהקיים במפרט יגובה בשרטוט As made שיספק היצרן ויאושר ע"י המתכנן. | שטח | סטודיו אבידני - עיצוב סביבתי ותעשייתי<br>רח' לוי ג'ורג' 2א', ירושלים 93110<br>טל' 052-3817151   02-5665513<br>פקס 02-5630844   <a href="mailto:avidani.corinne@gmail.com">avidani.corinne@gmail.com</a> |
|-------|----------------|-------------|---------------------------------------|---|-----|---|





# מפרט ייצור גגונים במוריסטן | שטח הפרויקט - רחוב 3 וכיכר המוריסטן

© כל הזכויות שמורות  
לסטודיו אבידני, ירושלים

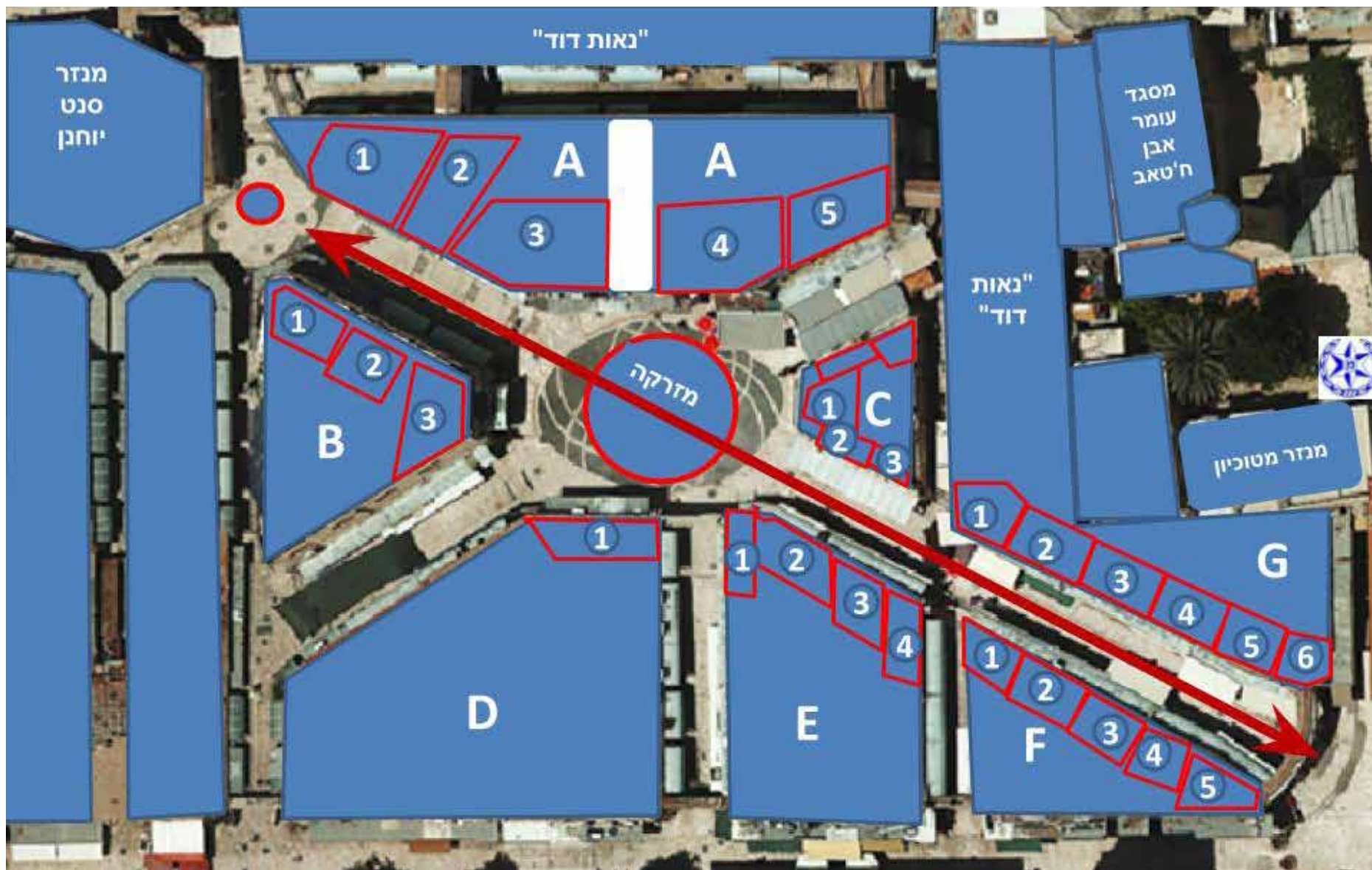

|       |                |             |                                       |   |            |   |  |
|-------|----------------|-------------|---------------------------------------|---|------------|---|--|
| עמ' 5 | תאריך 23/11/17 | המזמין פמ"י | השרטוטים ללא קנ"מ. המידות בסנטימטרים. | הייצור ע"פ השרטוטים במפרט ולא ע"פ ההדמיות שהן להמחשה בלבד. מדידות בשטח יבוצעו י"ע היצור ובאחריותו. כל שינוי בייצור מהקיים במפרט יגובה בשרטוט As made היצור ויאושר ע"י המתכנן. | <b>שטח</b> | סטודיו אבידני - עיצוב סביבתי ותעשייתי<br>רח' לוי ג'ורג' 2א', ירושלים 93110<br>טל' 052-3817151   02-5665513<br>פקס 02-5630844   <a href="mailto:avidani.corinne@gmail.com">avidani.corinne@gmail.com</a> |  |
|-------|----------------|-------------|---------------------------------------|---|------------|---|--|

# מפרט ייצור גגונים במוריסטן | מפת מדידה של המוריסטן - אזור הפרויקט

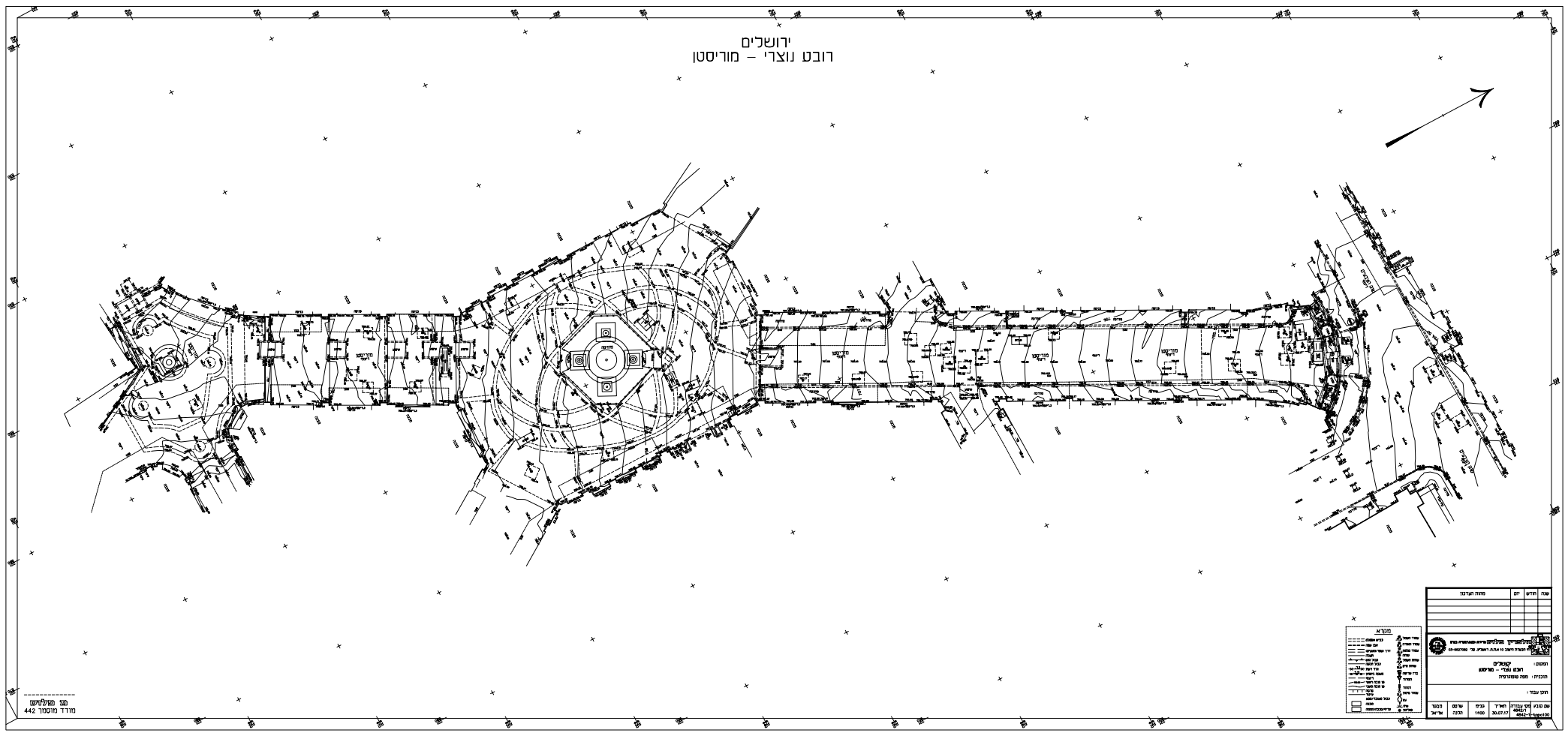

# מפרט ייצור גגונים במוריסטן | מפת מדידה של כיכר המוריסטן



© כל הזכויות שמורות  
לסטודיו אבידני, ירושלים

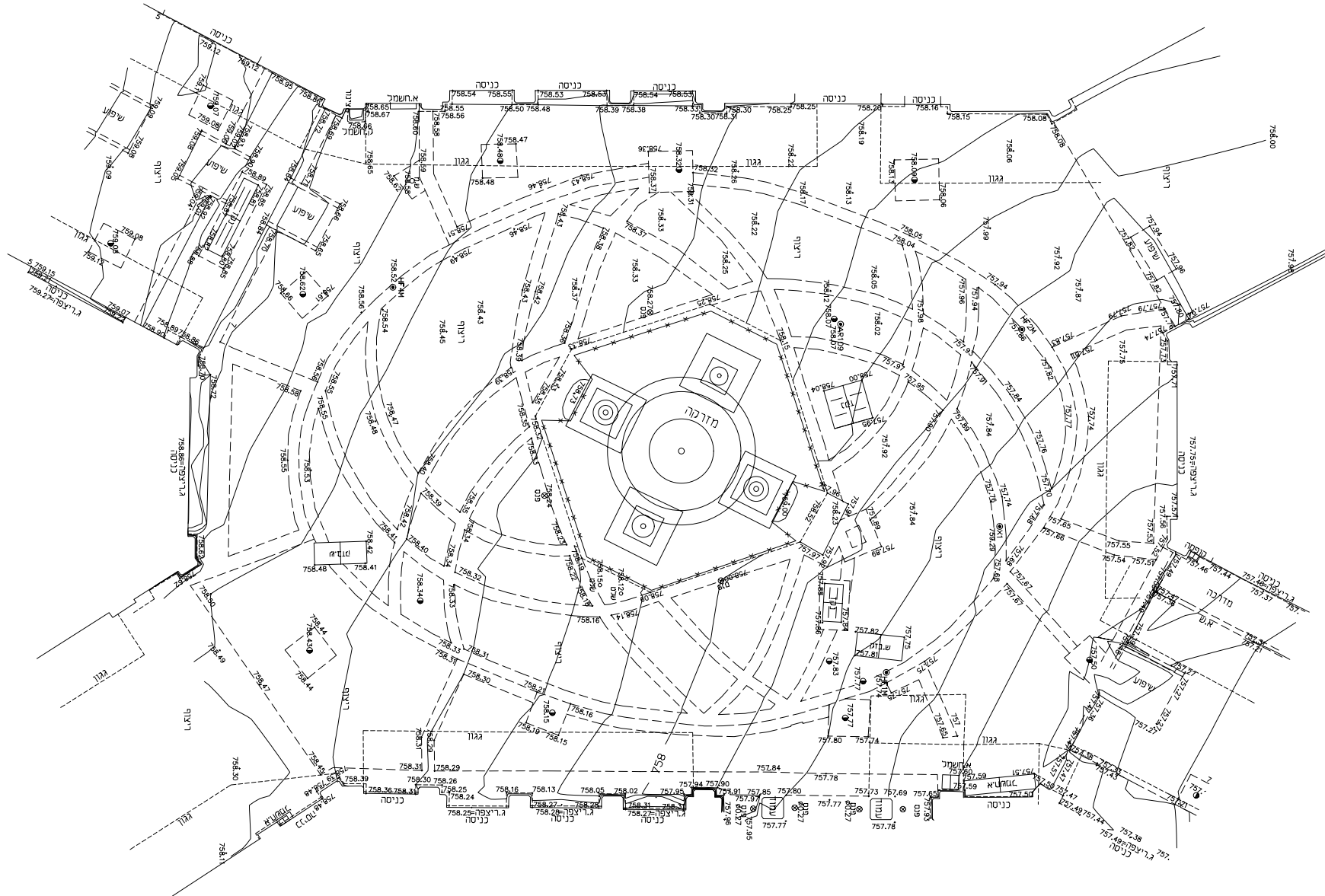

|              |                       |                    |  |  |                   |  |
|--------------|-----------------------|--------------------|--|--|-------------------|--|
| <p>עמ' 7</p> | <p>תאריך 23/11/17</p> | <p>המזמין פמ"י</p> | <p>השרטוטים ללא קנ"מ. המידות בסנטימטרים.</p> | <p>הייצור ע"פ השרטוטים במפרט ולא ע"פ ההדמיות שהן להמחשה בלבד. מדידות בשטח יבוצעו י"ע היצור ובאחריותו. כל שינוי בייצור מהקיים במפרט יגובה בשרטוט As made היצור ויאושר ע"י המתכנן.</p> | <p><b>מדד</b></p> | <p>סטודיו אבידני - עיצוב סביבתי ותעשייתי<br/>רח' לוי ג'ורג' 2א, ירושלים 93110<br/>טל' 02-5665513   052-3817151<br/>פקס 02-5630844   <a href="mailto:avidani.corinne@gmail.com">avidani.corinne@gmail.com</a></p> |
|--------------|-----------------------|--------------------|--|--|-------------------|--|





# מפרט ייצור גגונים במוריסטון | חזיתות מדידה של הכיכר

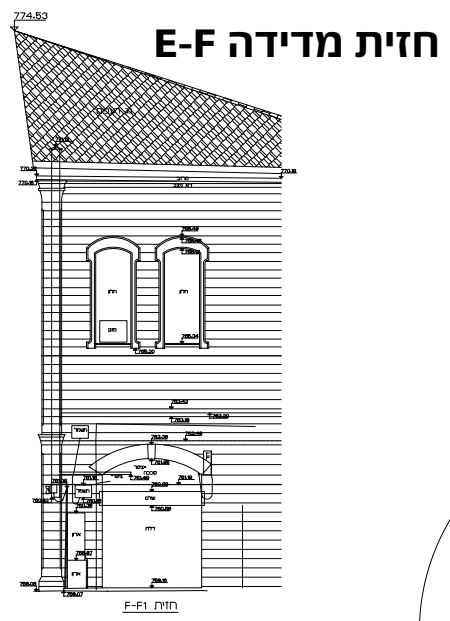
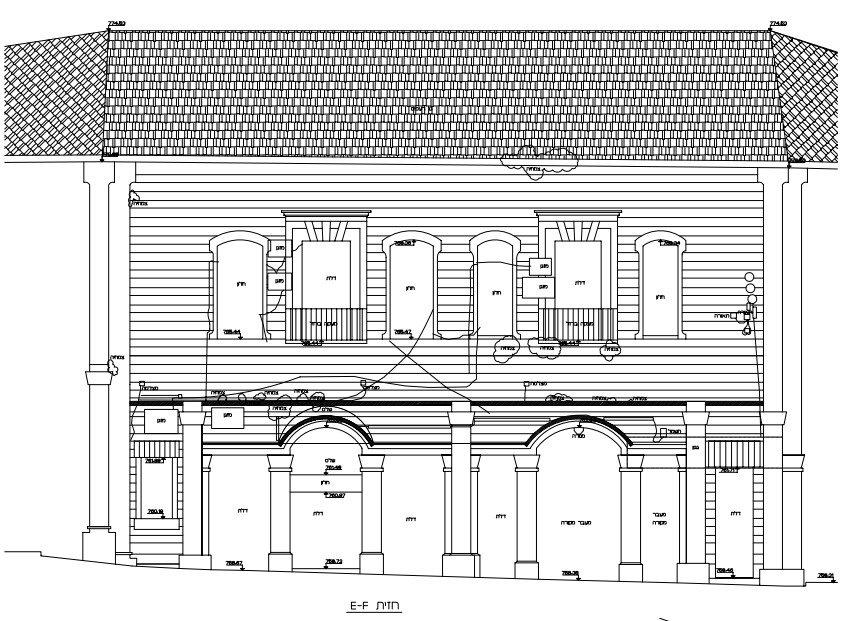
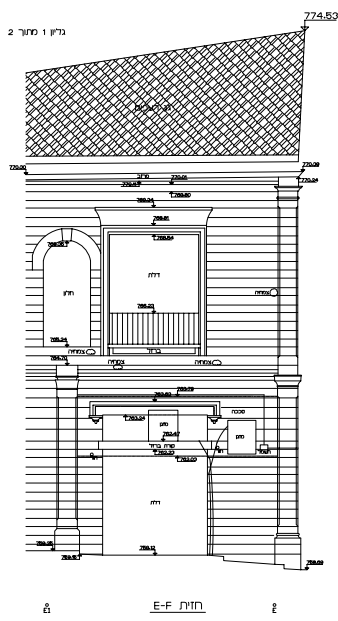

עיר : ירושלים  
שכונה: הרובע הנוצרי  
ככר המוריסטון  
מדידת חזיתות

ירושלים  
רובע נוצרי-מוריסטון  
תרשים מיקום החזיתות  
לכל קניי

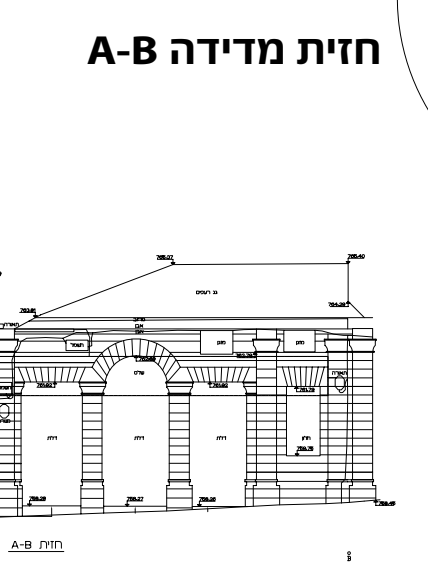
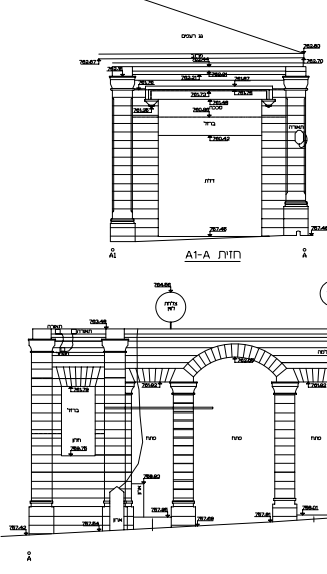
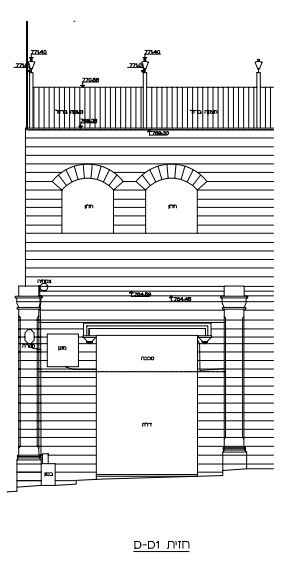
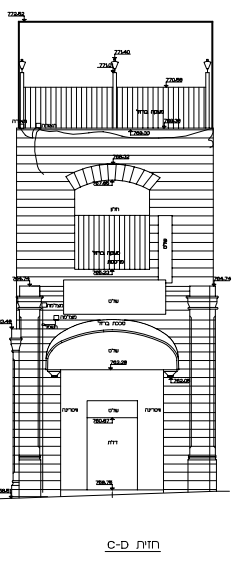
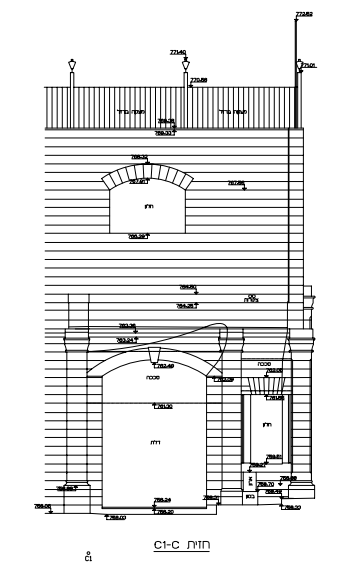
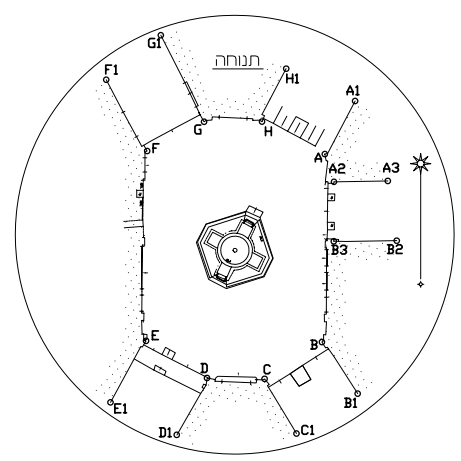

חזית מדידה A-B

|  |            |   |  |                |                   |          |
|--|------------|---|--|----------------|-------------------|----------|
| סטודיו אבידני - עיצוב סביבתי ותעשייתי<br>רח' לוי גורג' 2א, ירושלים 93110<br>טל' 052-3817151   02-5665513<br>פקס 02-5630844   avidani.corinne@gmail.com | <b>מדד</b> | הייצור ע"פ השרטוטים במפרט ולא ע"פ ההדמיות שהן להמחשה בלבד.<br>מדידות בשטח יבוצעו י"ע היצרן ובאחריותו. כל שינוי בייצור מהקיים<br>במפרט יגובה בשרטוט As made היצרן ויאושר ע"י המתכנן. | השרטוטים<br>ללא קנ"מ.<br>המידות<br>בסנטימטרים. | המזמין<br>פמ"י | תאריך<br>23/11/17 | עמ'<br>8 |
|--|------------|---|--|----------------|-------------------|----------|



# מפרט ייצור גגונים במוריסטן | חזיתות מדידה של הכיכר

עיר : ירושלים  
שכונה : הרובע הנוצרי  
ככר המוריסטן  
מדידת חזיתות  
קנ"מ 1:100

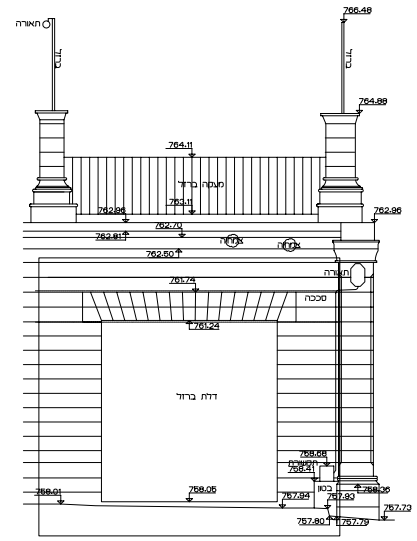

חזית G1-G

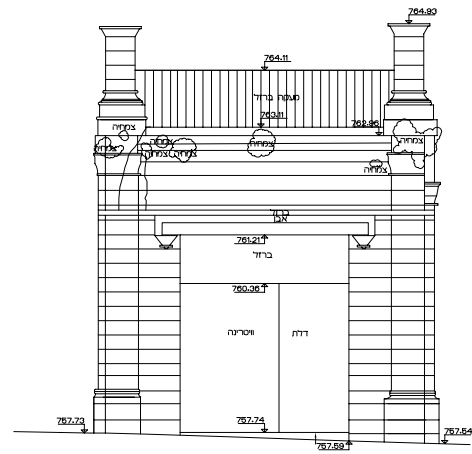

חזית G-H

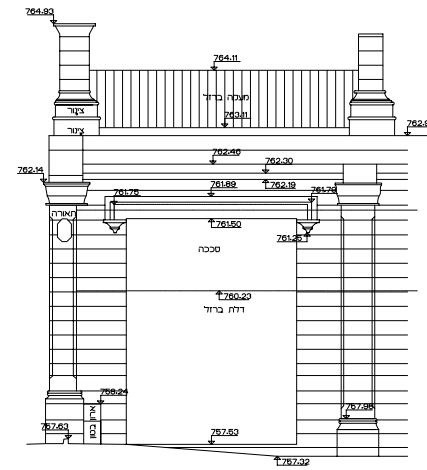

חזית H-H1

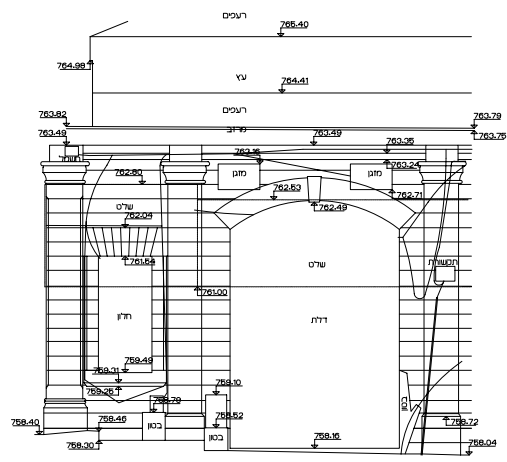

חזית B-B1

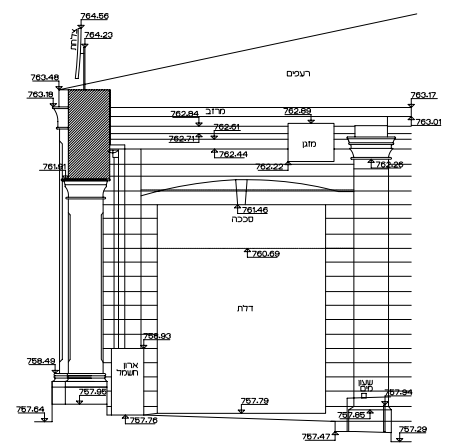

חזית A2-A3

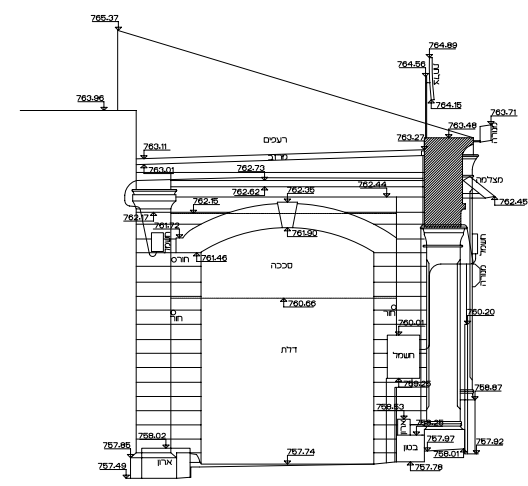

חזית B2-B3

ממד פוטוגרמטריה מדידות והנדסה בע"מ  
אדסטר ראיוב-מרגנס ומוד מוסקר  
ירושלים-כוכב נעורים 68 א.ת.גבעת שאול  
טל: 02-6522994, 02-6522998  
ישראלים 22.03.15 חתימה

|       |                |             |                                       |   |            |  |  |
|-------|----------------|-------------|---------------------------------------|---|------------|--|--|
| עמ' 9 | תאריך 23/11/17 | המזמין פמ"י | השרטוטים ללא קנ"מ. המידות בסנטימטרים. | הייצור ע"פ השרטוטים במפרט ולא ע"פ ההדמיות שהן להמחשה בלבד. מדידות בשטח יבוצעו י"ע היצרן ובאחריותו. כל שינוי בייצור מהקיים במפרט יגובה בשרטוט As made היצרן ויאושר ע"י המתכנן. | <b>מדד</b> | סטודיו אבידני - עיצוב סביבתי ותעשייתי<br>רח' לוי ג'ורג' 2א', ירושלים 93110<br>טל' 052-3817151   02-5665513<br>פקס 02-5630844   avidani.corinne@gmail.com |  |
|-------|----------------|-------------|---------------------------------------|---|------------|--|--|

# מפרט ייצור גגונים במוריסטן | חזיתות B ו-C מדידה של רחובות המוריסטן

ירושלים  
רובע נוצרי-מוריסטן  
תרשים מיקום החזיתות  
ללא קנ"מ

חזית מדידה B

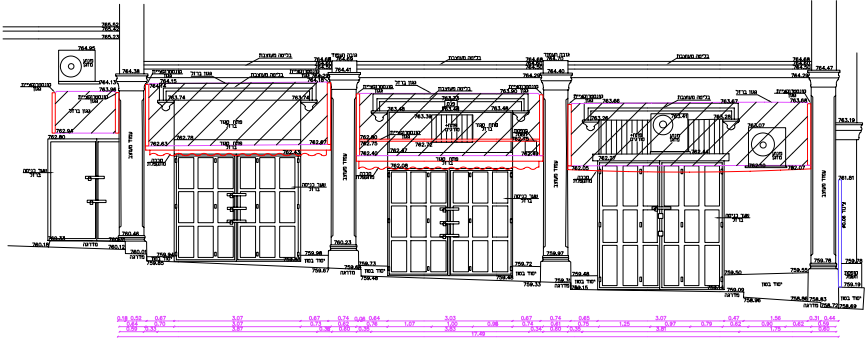

חזית מדידה F

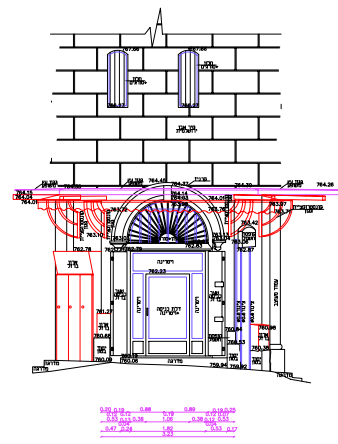

חזית מדידה C

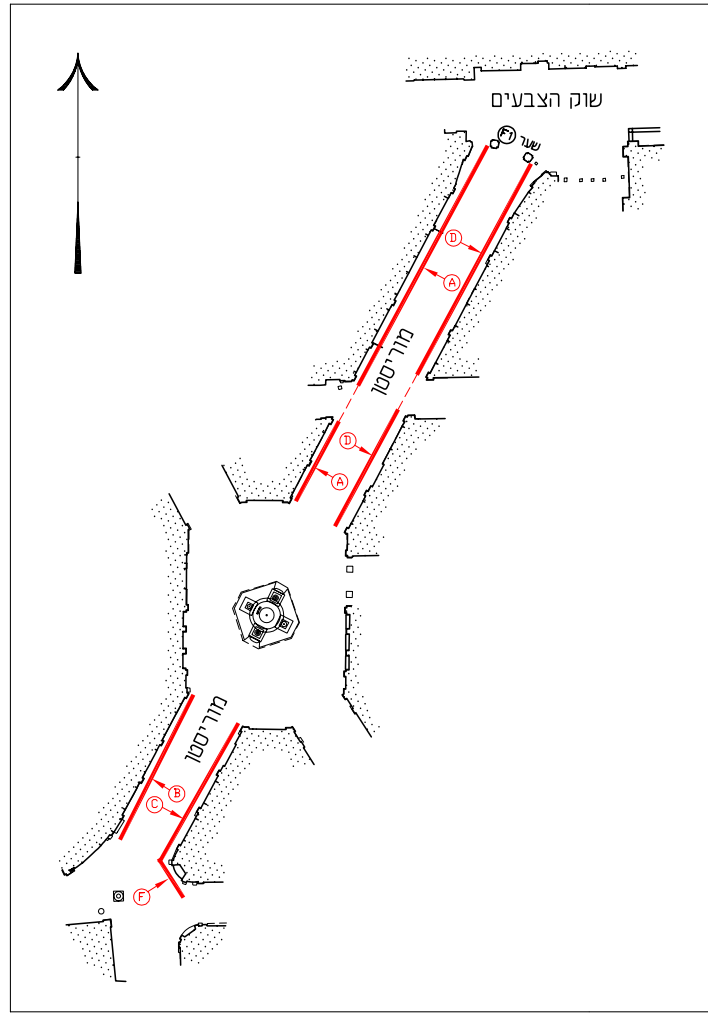
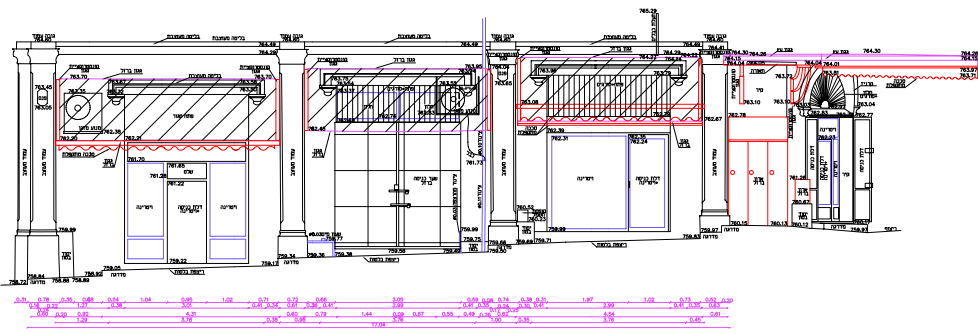

## חזית מדידה A

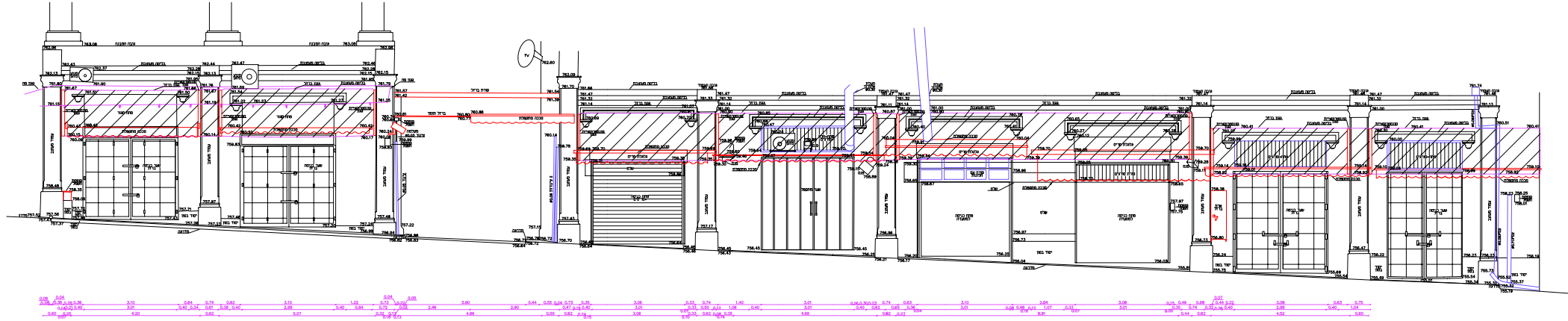

## חזית מדידה D

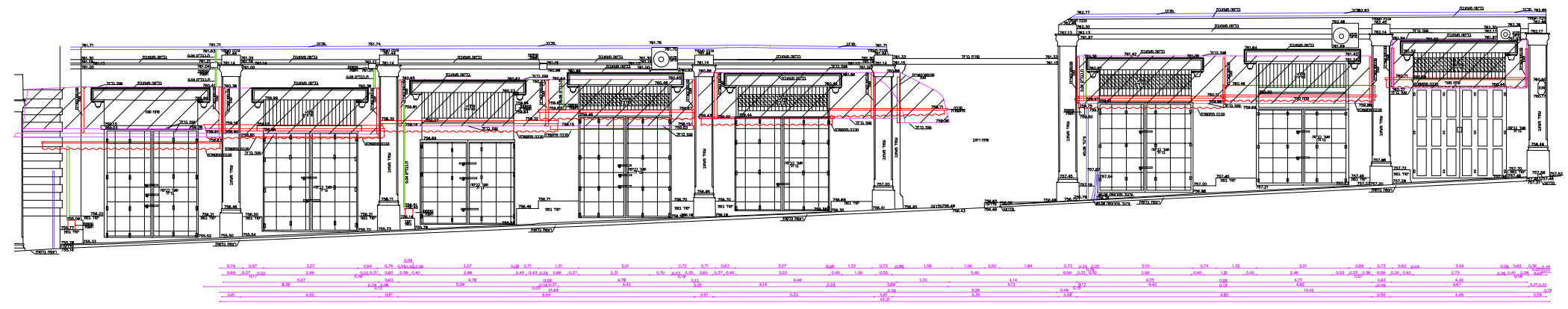

|        |                |             |                                       |   |     |   |
|--------|----------------|-------------|---------------------------------------|---|-----|---|
| עמ' 11 | תאריך 23/11/17 | המזמין פמ"י | השרטוטים ללא קנ"מ. המידות בסנטימטרים. | הייצור ע"פ השרטוטים במפרט ולא ע"פ ההדמיות שהן להמחשה בלבד. מדידות בשטח יבוצעו י"ע היצרן ובאחריותו. כל שינוי בייצור מהקיים במפרט יגובה בשרטוט As made היצרן ויאושר ע"י המתכנן. | מדד | סטודיו אבידני - עיצוב סביבתי ותעשייתי<br>רח' לויד ג'ורג' 2א, ירושלים 93110<br>טל' 02-5665513   052-3817151<br>פקס 02-5630844   <a href="mailto:avidani.corinne@gmail.com">avidani.corinne@gmail.com</a> |
|--------|----------------|-------------|---------------------------------------|---|-----|---|





# מפרט ייצור גגונים במוריסטן | מדידה של עמוד וקרניז טיפוסיים

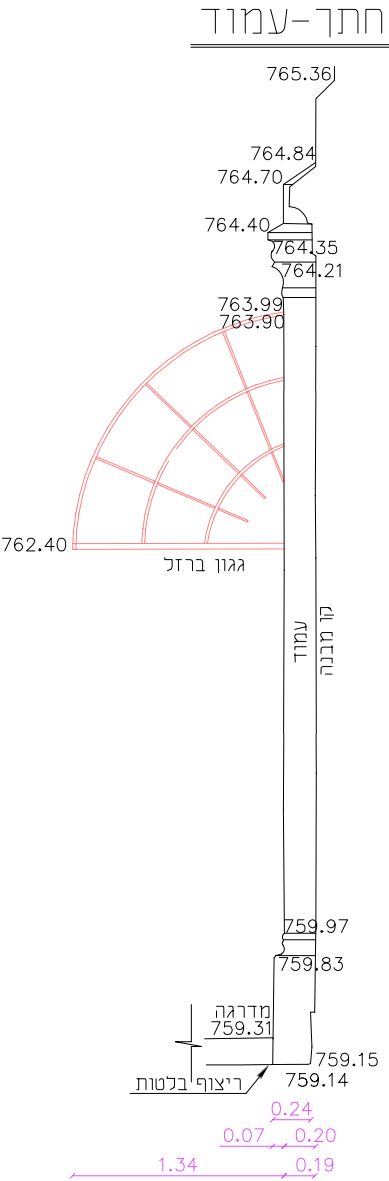

ירושלים  
רובע נוצרי-מוריסטן  
תרשים מיקום החזיתות  
ללא קנ"מ

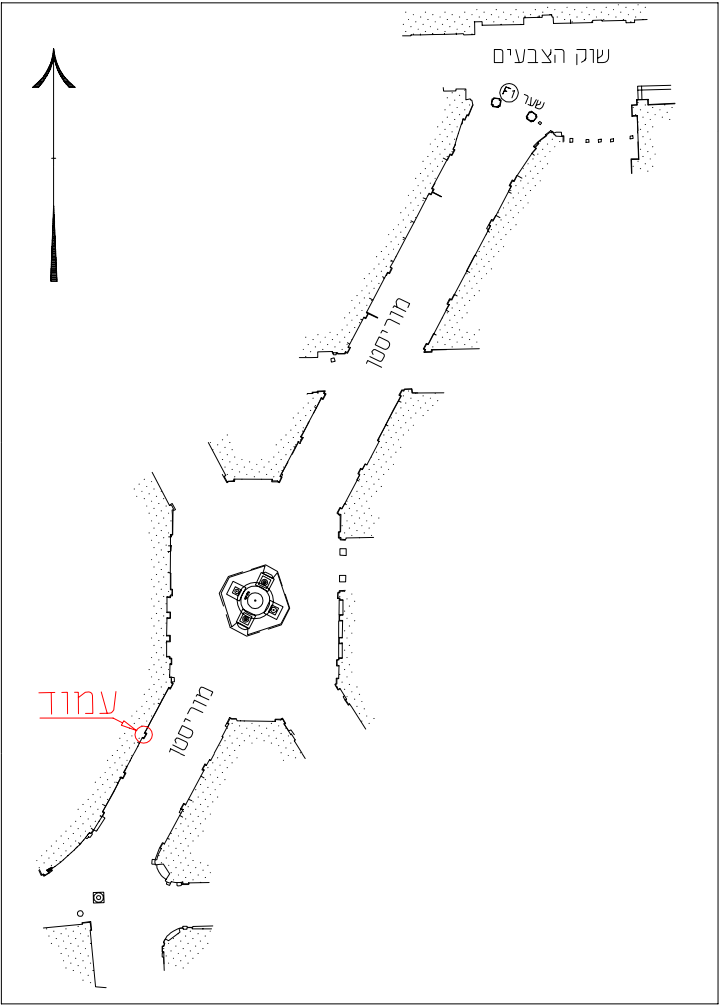

|           |                   |                |  |   |     |   |  |
|-----------|-------------------|----------------|--|---|-----|---|--|
| עמ'<br>12 | תאריך<br>23/11/17 | המזמין<br>פמ"י | השרטוטים<br>ללא קנ"מ.<br>המידות<br>בסנטימטרים. | הייצור ע"פ השרטוטים במפרט ולא ע"פ ההדמיות שהן להמחשה בלבד.<br>מדידות בשטח יבוצעו י"ע היצרן ובאחריותו. כל שינוי בייצור מהקיים<br>במפרט יגובה בשרטוט As made היצרן ויאושר ע"י המתכנן. | מדד | סטודיו אבידני - עיצוב סביבתי ותעשייתי<br>רח' לוי ג'ורג' 2א', ירושלים 93110<br>טל' 052-3817151   02-5665513<br>פקס 02-5630844   <a href="mailto:avidani.corinne@gmail.com">avidani.corinne@gmail.com</a> |  |
|-----------|-------------------|----------------|--|---|-----|---|--|



## פעולות שיש לבצע לפני התקנת הגגונים החדשים:

1. עישוב הקירות לרבות השערים, המרזבים ושאר המרכיבי האבן, (ע"פ הנחיות רשות העתיקות).
2. כיחול הקירות לרבות השערים, המרזבים ושאר המרכיבי האבן, (ע"פ הנחיות רשות העתיקות).
3. ניקוי האבן בחזיתות החנויות והסרת כתמי צבע וגרפיטי במידה ויש, (ע"פ הנחיות רשות העתיקות).
4. פינוי חיווט מיותר ולא פעיל.
5. איגוד חיווט פעיל שבשימוש באמצעות אזיקוני פלדה וניתובו לתעלת התשתיות.
6. הכנת תשתית חשמל לתאורה בגגוני החנויות והמסעדות. פרט התאורה יבחר בתאום עם יועץ תאורה.
7. הכנת תשתית חשמל לתאורת רחוב עתידית על עמודי האבן או בחלק התחתון של המסבכים.  
פרט התאורה יבחר בתאום עם יועץ תאורה.
8. צביעת החזיתות. ההמלצה לצבוע בגוון אחיד – קרם ראל 1013 – באזור המוריסטן.
9. הכנה לניקוז המרזבים באריחי האבן ברצפה וחיבור לתשתית הניקוז.
10. המלצתנו לפנות לבעלי המזרקה בבקשה שגדר המזרקה תצבע בגוון המסבכים – בורדו ראל 3005 או גוון אחר המתאים למניפת צבעי הפרויקט ליצירת אחידות.
11. היצור יבצע סקר מקדים ויציג דוגמה ליחידת גגון מלא צבוע ומורכב לאישור לפני ייצור כל החלקים.

|        |                |             |                                       |   |             |   |  |
|--------|----------------|-------------|---------------------------------------|---|-------------|---|--|
| עמ' 13 | תאריך 23/11/17 | המזמין פמ"י | השרטוטים ללא קנ"מ. המידות בסנטימטרים. | הייצור ע"פ השרטוטים במפרט ולא ע"פ ההדמיות שהן להמחשה בלבד. מדידות בשטח יבוצעו י"ע היצור ובאחריותו. כל שינוי בייצור מהקיים במפרט יגובה בשרטוט As made שיספק היצור ויאושר ע"י המתכנן. | <b>כללי</b> | סטודיו אבידני – עיצוב סביבתי ותעשייתי<br>רח' ליד ג'ורג' 2א', ירושלים 93110<br>טל' 052-3817151   02-5665513<br>פקס 02-5630844   <a href="mailto:avidani.corinne@gmail.com">avidani.corinne@gmail.com</a> |  |
|--------|----------------|-------------|---------------------------------------|---|-------------|---|--|

# מפרט ייצור גגונים במוריסטן | הגדרת החומריות של מרכיבי הגגונים

**מסבך:** ברזל מגלון בגודל 20\*120 מ"מ ולוח ברזל בעובי 4 מ"מ בחיתוך לייזר.  
כל מרכיבי הברזל יעברו גלון אחרי הריתוכים.

**גגון פח:** לוח פח מגלון בעובי 2 מ"מ.

**גגון מעביר אור (שקוף):** לוח פוליקרבונט שטוח שקוף של חברת פלרם בשם "פלסן" בעובי 4 מ"מ ע"פ המלצת יצרן או שווה ערך. (מנשר מוצר בעמ' 31).  
**חלופה נוספת לגגון מעביר אור:** פוליגל PSCC בעובי 8 מ"מ ע"פ המלצת יצרן או שווה ערך. (מנשר מוצר בעמ' 32).

**פרטי חיבור וסיומת לגגונים:** סנטף (מגן מכניסת מים במרווח עם הקיר), פרט ע"פ המלצת היצרן, מחבר מתאם בין גגון לגגון, פרט ע"פ המלצת היצרן, סיומת לפאנל פוליקרבונט (חלופה 2 לגגון מעביר האור), פרט סיומת של הפאנל ועוד ע"פ הצורך.

**מרישים (פְּטוֹת) ותעלת תשתיות:** פרופיל ברזל מגלון בגודל 50\*100 מ"מ בעובי 4 מ"מ. כל מריש יוגבה בספייסר ופרט אוטם לכניסת מים בחיבורים ויעוגן בברגים מגולוונים ע"פ המלצת יצרן וקונסטרוקטור.  
**עיגון לקיר:** ע"פ פרט קונסטרוקטור.

**מתאם בין גבהים של גגונים:** מסגרת עם חיזוקים מברזל מגלון בגודל 20\*120 מ"מ.

**מרזב :** מרזב אלומיניום מרובע בעובי 5 מ"מ וברדס (כובע רשת) המגן מפני כניסת מפגעים.

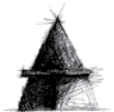
|           |                   |                |  |   |             |  |   |
|-----------|-------------------|----------------|--|---|-------------|--|---|
| עמ'<br>14 | תאריך<br>23/11/17 | המזמין<br>פמ"י | השרטוטים<br>ללא קנ"מ.<br>המידות<br>בסנטימטרים. | הייצור ע"פ השרטוטים במפרט ולא ע"פ ההדמיות שהן להמחשה בלבד.<br>מדידות בשטח יבוצעו י"ע היצרן ובאחריותו. כל שינוי בייצור מהקיים<br>במפרט יגובה בשרטוט As made שיספק היצרן ויאושר ע"י המתכנן. | <b>כללי</b> | סטודיו אבידני - עיצוב סביבתי ותעשייתי<br>רח' ליד ג'ורג' 2א', ירושלים 93110<br>טל' 052-3817151   02-5665513<br>פקס 02-5630844   avidani.corinne@gmail.com |  |
|-----------|-------------------|----------------|--|---|-------------|--|---|



# מפרט ייצור גגונים במוריסטן | גוונים לחלקי הגגונים



גוון גגון הפח המגולוון, המרזבים ופרטים  
קטנים אחרים

ראל 7032



גוון המסבכים מברזל מגלוון

ראל 3005



גוון צביעת חזיתות החנויות והרקע לשילוט

ראל 1013

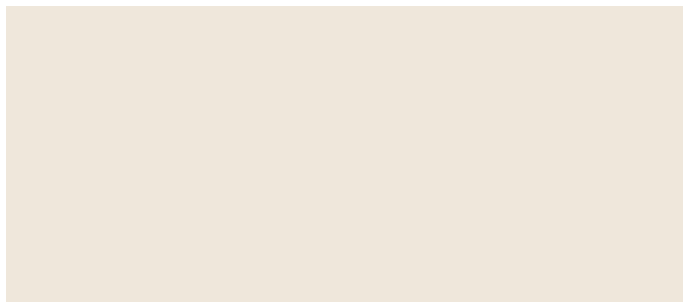

חלופה נוספת לצביעת חזיתות החנויות  
והרקע לשילוט לבדיקה

ראל 1015

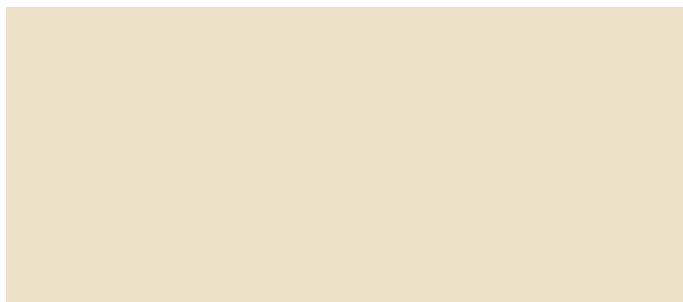

חלופה נוספת לגוון המסבכים לבדיקה

ראל 3007

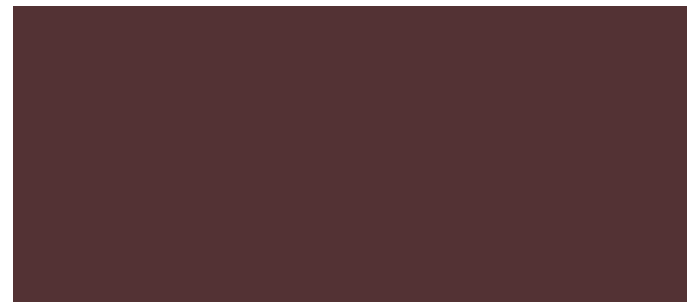

\* הגוונים מתוך מניפת צבעי ראל.

\*\* יש לאשר סופית את הגוונים לאחר הצגת דוגמה ראשונה.

|           |                   |                |  |   |      |   |  |
|-----------|-------------------|----------------|--|---|------|---|--|
| עמ'<br>15 | תאריך<br>23/11/17 | המזמין<br>פמ"י | השרטוטים<br>ללא קנ"מ.<br>המידות<br>בסנטימטרים. | הייצור ע"פ השרטוטים במפרט ולא ע"פ ההדמיות שהן להמחשה בלבד.<br>מדידות בשטח יבוצעו י"ע היצרן ובאחריותו. כל שינוי בייצור מהקיים<br>במפרט יגובה בשרטוט As made שיספק היצרן ויאושר ע"י המתכנן. | כללי | סטודיו אבידני - עיצוב סביבתי ותעשייתי<br>רח' ליד ג'ורג' א', ירושלים 93110<br>טל' 052-3817151   02-5665513<br>פקס 02-5630844   avidani.corinne@gmail.com |  |
|-----------|-------------------|----------------|--|---|------|---|--|

# מפרט ייצור גגונים במוריסטן | המלצה לשינויי גוון הגדר הקיימת במזרקה

המלצתנו לפנות לבעלי המזרקה בבקשה שגדר המזרקה תצבע בגוון המסבכים - בורדו ראל 3005 או גוון אחר המתאים למניפת צבעי הפרויקט ליצירת אחידות.



|        |                |             |                                       |   |     |   |
|--------|----------------|-------------|---------------------------------------|---|-----|---|
| עמ' 16 | תאריך 23/11/17 | המזמין פמ"י | השרטוטים ללא קנ"מ. המידות בסנטימטרים. | הייצור ע"פ השרטוטים במפרט ולא ע"פ ההדמיות שהן להמחשה בלבד. מדידות בשטח יבוצעו י"ע היצרן ובאחריותו. כל שינוי בייצור מהקיים במפרט יגובה בשרטוט As made שיספק היצרן ויאושר ע"י המתכנן. | פ-1 | סטודיו אבידני - עיצוב סביבתי ותעשייתי<br>רח' לוי ג'ורג' 2א', ירושלים 93110<br>טל' 052-3817151   02-5665513<br>פקס 02-5630844   <a href="mailto:avidani.corinne@gmail.com">avidani.corinne@gmail.com</a> |
|--------|----------------|-------------|---------------------------------------|---|-----|---|



# מפרט ייצור גגונים במוריסטן | מידות רוחב הרחובות, מרווחים וסוגי מסבכים

תכנית מידות רוחב הרחובות לקירוי, המרווחים בין התמיכות לסוגי הגגונים וסוגי התמיכות השונים:

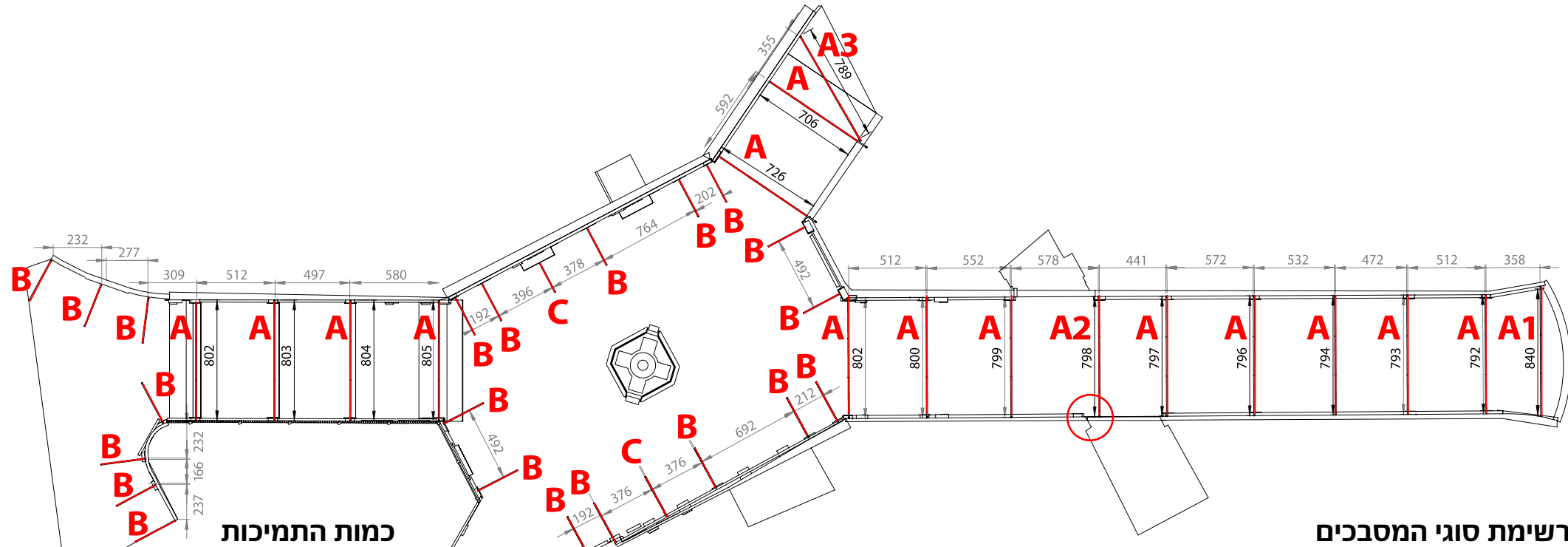

## כמות התמיכות

- A - 14 יח'
- A1 - 1 יח'
- A2 - 1 יח'
- A3 - 1 יח'
- B - 21 יח'
- C - 2 יח'

גל A2 נתמכת  
ברלסים קיימים

מסבך נתמך מצד לצד  
ומסבך נתמך על קיר אחד

## רשימת סוגי המסבכים

- A מסבך מצד לצד לקירוי מלא של הרחוב
- A1 מסבך מצד לצד לקירוי מלא של הרחוב צמוד השער - קירות בזווית
- A2 מסבך מצד לצד לקירוי מלא של הרחוב - מתחבר לרלסים
- A3 מסבך מצד לצד לקירוי מלא של הרחוב - קיר בזווית היוצר משולש
- B מסבך הנתמך על קיר אחד בכיכרות
- C מסבך דק הנתמך על קיר אחד בכיכר - מותאמת לקשת

|        |                |             |                                       |   |      |  |
|--------|----------------|-------------|---------------------------------------|---|------|--|
| עמ' 17 | תאריך 23/11/17 | המזמין פמ"י | השרטוטים ללא קנ"מ. המידות בסנטימטרים. | הייצור ע"פ השרטוטים במפרט ולא ע"פ ההדמיות שהן להמחשה בלבד. מדידות בשטח יבוצעו י"ע היצרן ובאחריותו. כל שינוי בייצור מהקיים במפרט יגובה בשרטוט As made היצרן ויאושר ע"י המתכנן. | כללי | סטודיו אבידני - עיצוב סביבתי ותעשייתי<br>רח' לוי ג'ורג' 2א', ירושלים 93110<br>טל' 052-3817151   02-5665513<br>פקס 02-5630844   avidani.corinne@gmail.com |
|--------|----------------|-------------|---------------------------------------|---|------|--|



# מפרט ייצור גגונים במוריסטן | פריסת גגונים ומשני חומרים ע"ג תכנית

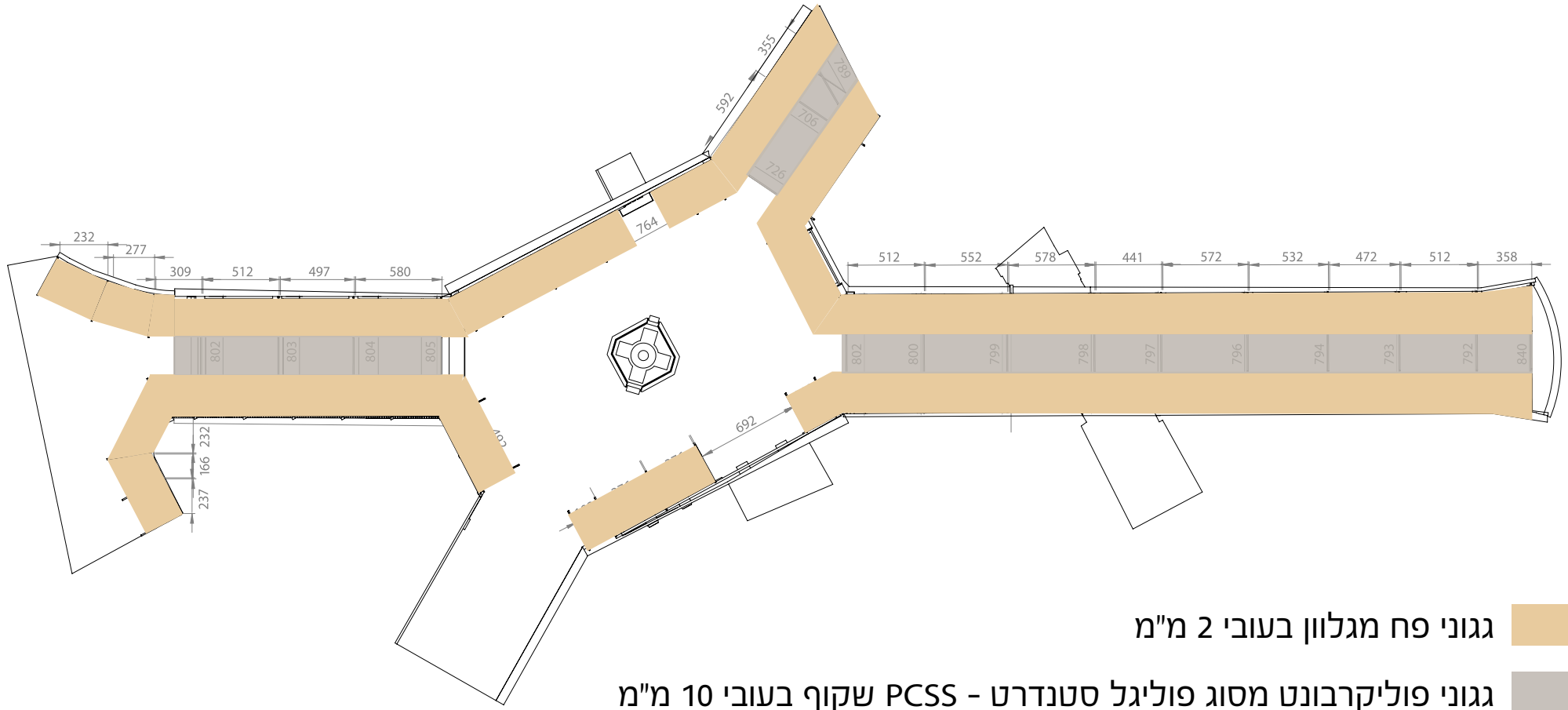

\* נדרש תיאום סופי בזמן תחילת העבודה מול בעלי העסקים והתאמות לחזיתות של כל חנות.

|        |                |             |                                       |   |      |   |
|--------|----------------|-------------|---------------------------------------|---|------|---|
| עמ' 18 | תאריך 23/11/17 | המזמין פמ"י | השרטוטים ללא קנ"מ. המידות בסנטימטרים. | הייצור ע"פ השרטוטים במפרט ולא ע"פ ההדמיות שהן להמחשה בלבד. מדידות בשטח יבוצעו י"ע היצרן ובאחריותו. כל שינוי בייצור מהקיים במפרט יגובה בשרטוט As made היצרן ויאושר ע"י המתכנן. | כללי | סטודיו אבידני - עיצוב סביבתי ותעשייתי<br>רח' לוי ג'ורג' 2א', ירושלים 93110<br>טל' 052-3817151   02-5665513<br>פקס 02-5630844   <a href="mailto:avidani.corinne@gmail.com">avidani.corinne@gmail.com</a> |
|--------|----------------|-------------|---------------------------------------|---|------|---|



# מפרט ייצור גגונים במוריסטון | מבט כללי על גגוני המוריסטון באיזומטריה

© כל הזכויות שמורות  
לסטודיו אבידני, ירושלים

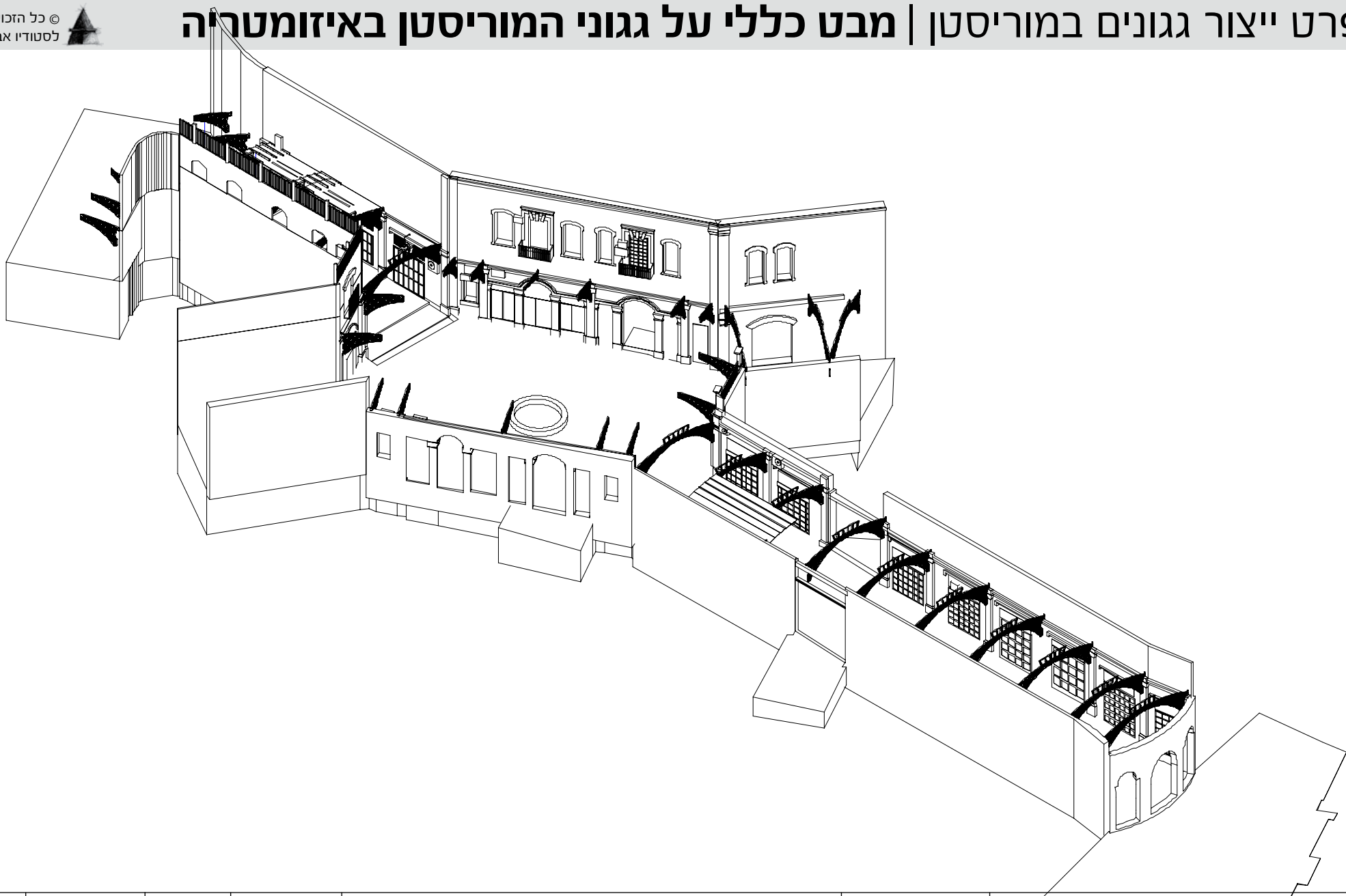

|           |                   |                |  |   |             |   |  |
|-----------|-------------------|----------------|--|---|-------------|---|--|
| עמ'<br>19 | תאריך<br>23/11/17 | המזמין<br>פמ"י | השרטוטים<br>ללא קנ"מ.<br>המידות<br>בסנטימטרים. | הייצור ע"פ השרטוטים במפרט ולא ע"פ ההדמיות שהן להמחשה בלבד.<br>מדידות בשטח יבוצעו י"ע היצור ובאחריותו. כל שינוי בייצור מהקיים<br>במפרט יגובה בשרטוט As made שיספק היצור ויאושר ע"י המתכנן. | <b>כללי</b> | סטודיו אבידני - עיצוב סביבתי ותעשייתי<br>רח' ליד ג'ורג' 2א', ירושלים 93110<br>טל' 052-3817151   02-5665513<br>פקס 02-5630844   <a href="mailto:avidani.corinne@gmail.com">avidani.corinne@gmail.com</a> |  |
|-----------|-------------------|----------------|--|---|-------------|---|--|

# מפרט ייצור גגונים במוריסטן | חתך רחוב טיפוזי בקירוי מלא

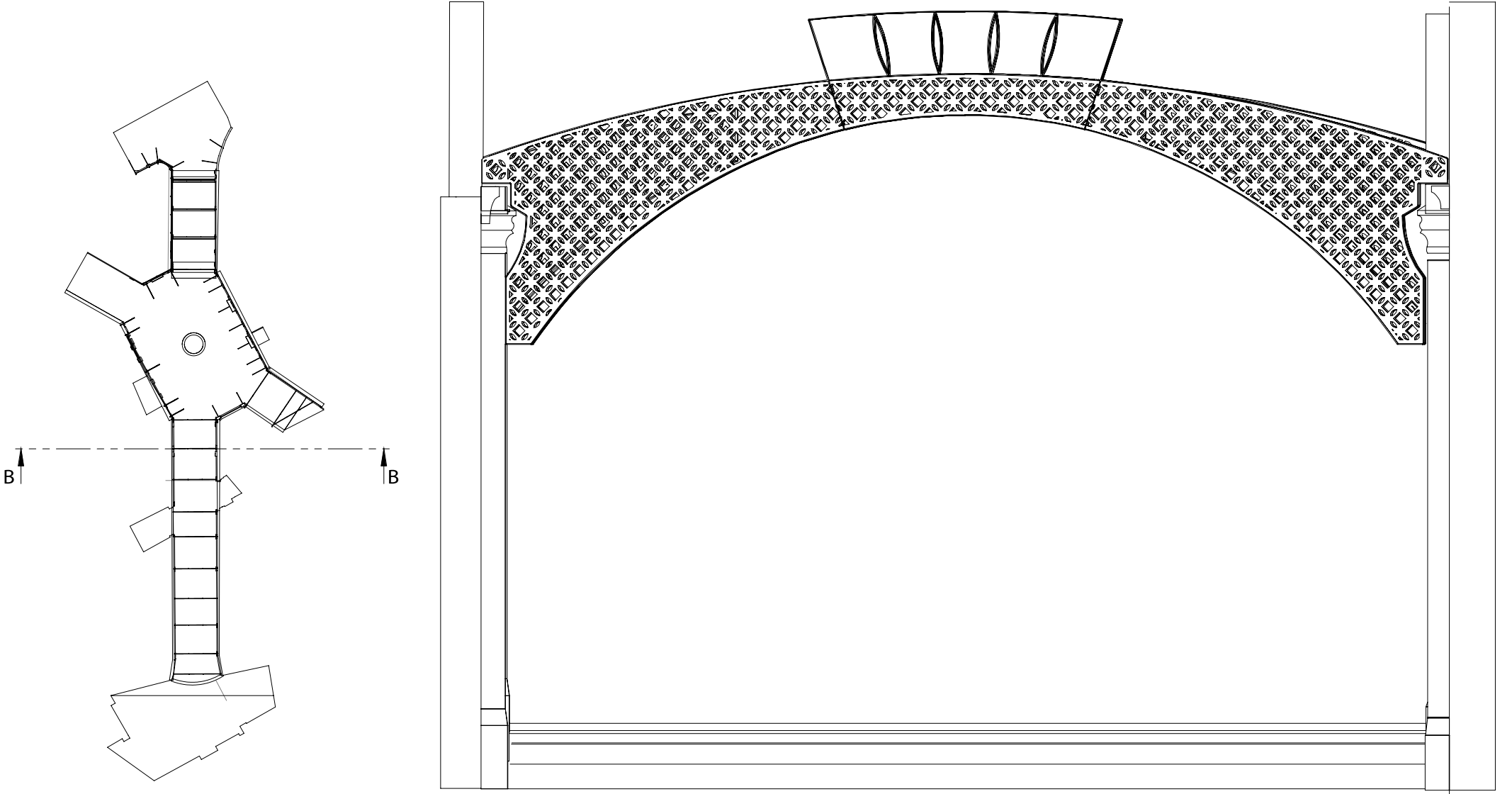

SECTION B-B

|           |                   |                |  |   |      |   |  |
|-----------|-------------------|----------------|--|---|------|---|--|
| עמ'<br>20 | תאריך<br>23/11/17 | המזמין<br>פמ"י | השרטוטים<br>ללא קנ"מ.<br>המידות<br>בסנטימטרים. | הייצור ע"פ השרטוטים במפרט ולא ע"פ ההדמיות שהן להמחשה בלבד.<br>מדידות בשטח יבוצעו י"ע היצרן ובאחריותו. כל שינוי בייצור מהקיים<br>במפרט יגובה בשרטוט As made שיספק היצרן ויאושר ע"י המתכנן. | כללי | סטודיו אבידני - עיצוב סביבתי ותעשייתי<br>רח' לוי ג'ורג' 2א', ירושלים 93110<br>טל' 052-3817151   02-5665513<br>קס 02-5630844   avidani.corinne@gmail.com |  |
|-----------|-------------------|----------------|--|---|------|---|--|





\* ההדמיות הן לצורך המחשה בלבד.





# מפרט ייצור גגונים במוריסטון | הדמיית קירוי ברחוב התחתון















# מפרט ייצור גגונים במוריסטן | חיתוך לייזר של לוח הפח במסבך קנ"מ 1:1

מקטע מחיתוך  
הלייזר של הלוח

עמ'  
26

תאריך  
23/11/17

המזמין  
פמ"י

השרטוטים  
ללא קנ"מ.  
המידות  
בסנטימטרים.

הייצור ע"פ השרטוטים במפרט ולא ע"פ ההדמיות שהן להמחשה בלבד.  
מדידות בשטח יבוצעו י"ע היצרן ובאחריותו. כל שינוי בייצור מהקיים  
במפרט יגובה בשרטוט As made היצרן ויאושר ע"י המתכנן.

1-9

סטודיו אבידני - עיצוב סביבתי ותעשייתי  
רח' ליד ג'ורג' 2א', ירושלים 93110  
טל' 052-3817151 | 02-5665513  
פקס 02-5630844 | [avidani.corinne@gmail.com](mailto:avidani.corinne@gmail.com)



## מבט על

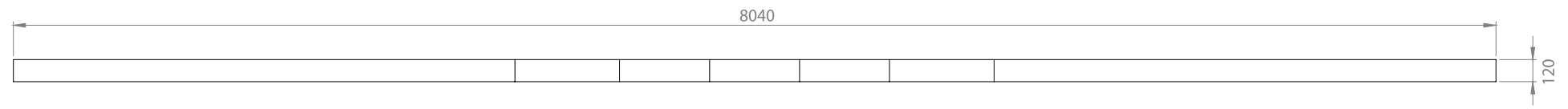

## מבט חזית

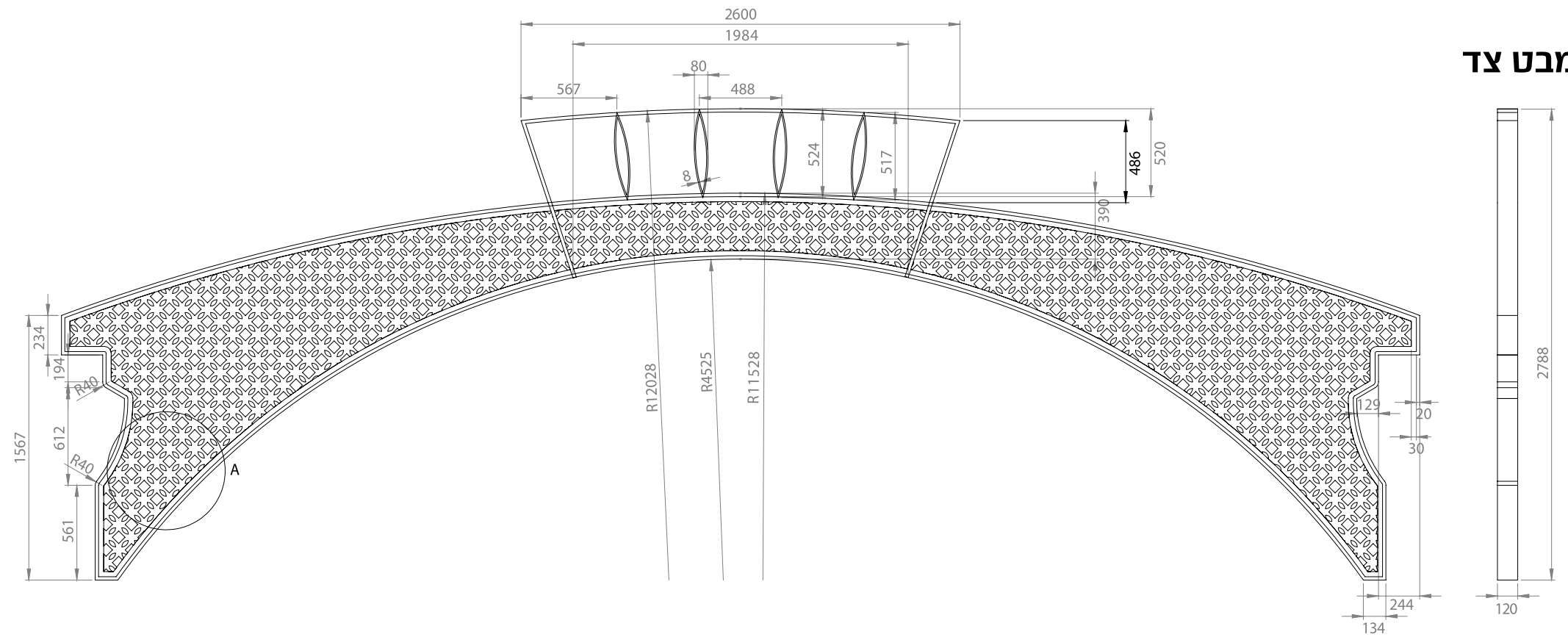

## מבט צד

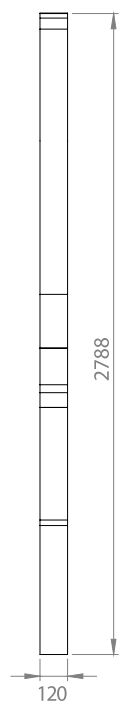

|        |                |             |                                       |   |     |  |  |
|--------|----------------|-------------|---------------------------------------|---|-----|--|--|
| עמ' 27 | תאריך 23/11/17 | המזמין פמ"י | השרטוטים ללא קנ"מ. המידות בסנטימטרים. | הייצור ע"פ השרטוטים במפרט ולא ע"פ ההדמיות שהן להמחשה בלבד. מדידות בשטח יבוצעו י"ע היצרן ובאחריותו. כל שינוי בייצור מהקיים במפרט יגובה בשרטוט As made היצרן ויאושר ע"י המתכנן. | פ-1 | סטודיו אבידני - עיצוב סביבתי ותעשייתי<br>רח' לוי ג'ורג' 2א', ירושלים 93110<br>טל' 052-3817151   02-5665513<br>פקס 02-5630844   avidani.corinne@gmail.com |  |
|--------|----------------|-------------|---------------------------------------|---|-----|--|--|

# מפרט ייצור גגונים במוריסטן | תכנית\_2 מסבך נתמך מקיר לקיר מסוג A

© כל הזכויות שמורות  
לסטודיו אבידני, ירושלים



פרט חיתוך לייזר של הפח  
ומעבר תעלת תשתיות

איזומטריה

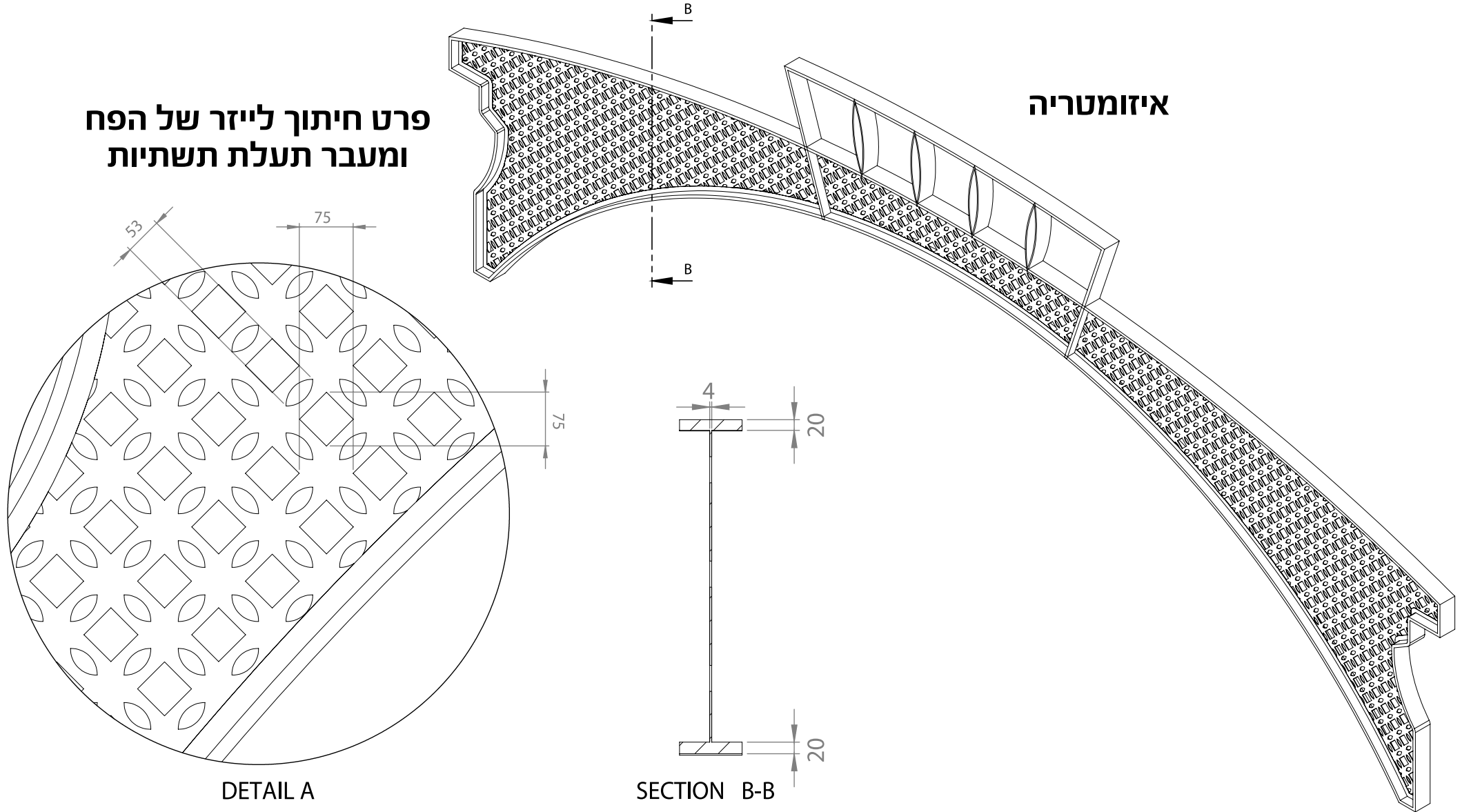

DETAIL A

SECTION B-B

|           |                   |                |  |   |     |   |
|-----------|-------------------|----------------|--|---|-----|---|
| עמ'<br>28 | תאריך<br>23/11/17 | המזמין<br>פמ"י | השרטוטים<br>ללא קנ"מ.<br>המידות<br>בסנטימטרים. | הייצור ע"פ השרטוטים במפרט ולא ע"פ ההדמיות שהן להמחשה בלבד.<br>מדידות בשטח יבוצעו י"ע היצרן ובאחריותו. כל שינוי בייצור מהקיים<br>במפרט יגובה בשרטוט As made היצרן ויאושר ע"י המתכנן. | פ-1 | סטודיו אבידני - עיצוב סביבתי ותעשייתי<br>רח' לוי ג'ורג' 2א', ירושלים 93110<br>טל' 052-3817151   02-5665513<br>פקס 02-5630844   <a href="mailto:avidani.corinne@gmail.com">avidani.corinne@gmail.com</a> |
|-----------|-------------------|----------------|--|---|-----|---|





# מפרט ייצור גגונים במוריסטן | תכנית\_1 מסבך נתמך על קיר יחיד מסוג B

© כל הזכויות שמורות  
לסטודיו אבידני, ירושלים

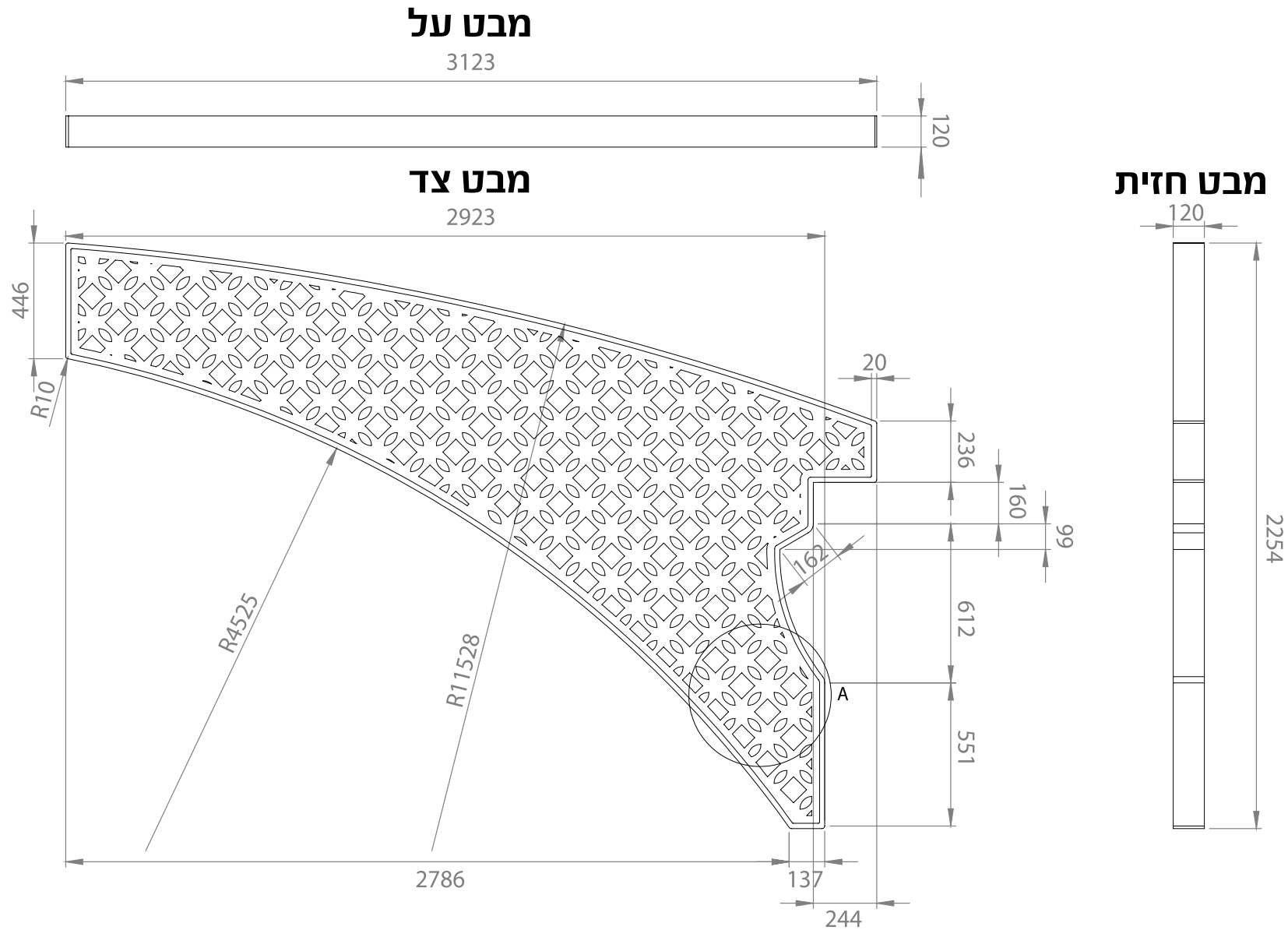

|        |                |             |                                       |   |     |  |  |
|--------|----------------|-------------|---------------------------------------|---|-----|--|--|
| עמ' 29 | תאריך 23/11/17 | המזמין פמ"י | השרטוטים ללא קנ"מ. המידות בסנטימטרים. | הייצור ע"פ השרטוטים במפרט ולא ע"פ ההדמיות שהן להמחשה בלבד. מדידות בשטח יבוצעו י"ע היצרן ובאחריותו. כל שינוי בייצור מהקיים במפרט יגובה בשרטוט As made היצרן ויאושר ע"י המתכנן. | פ-2 | סטודיו אבידני - עיצוב סביבתי ותעשייתי<br>רח' לוי ג'ורג' 2א', ירושלים 93110<br>טל' 052-3817151   02-5665513<br>פקס 02-5630844   avidani.corinne@gmail.com |  |
|--------|----------------|-------------|---------------------------------------|---|-----|--|--|

# מפרט ייצור גגונים במוריסטן | תכנית\_2 מסבך נתמך על קיר יחיד מסוג B

© כל הזכויות שמורות  
לסטודיו אבידני, ירושלים



## פרט חיתוך לייזר של הפח ומעבר תעלת תשתיות

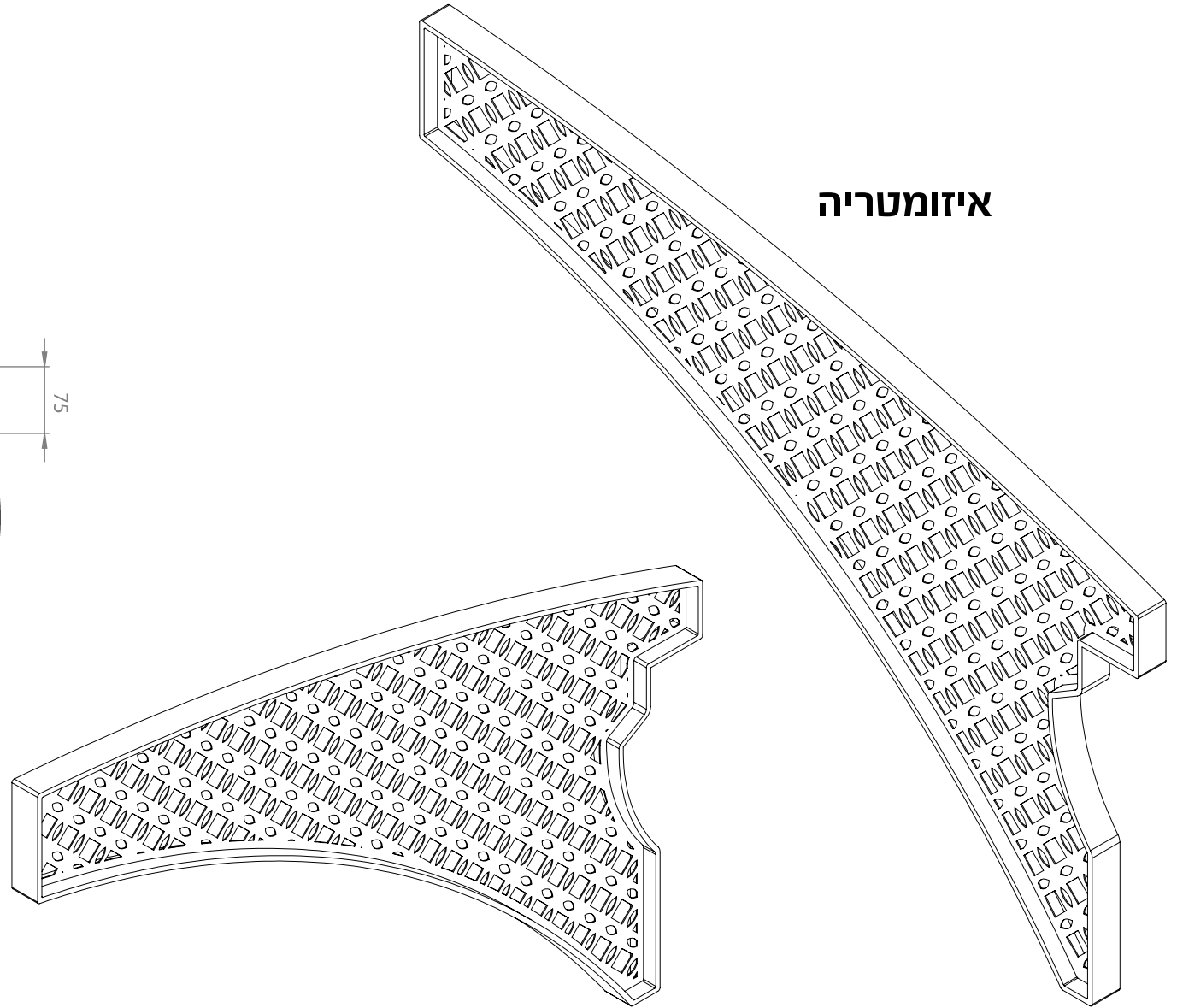
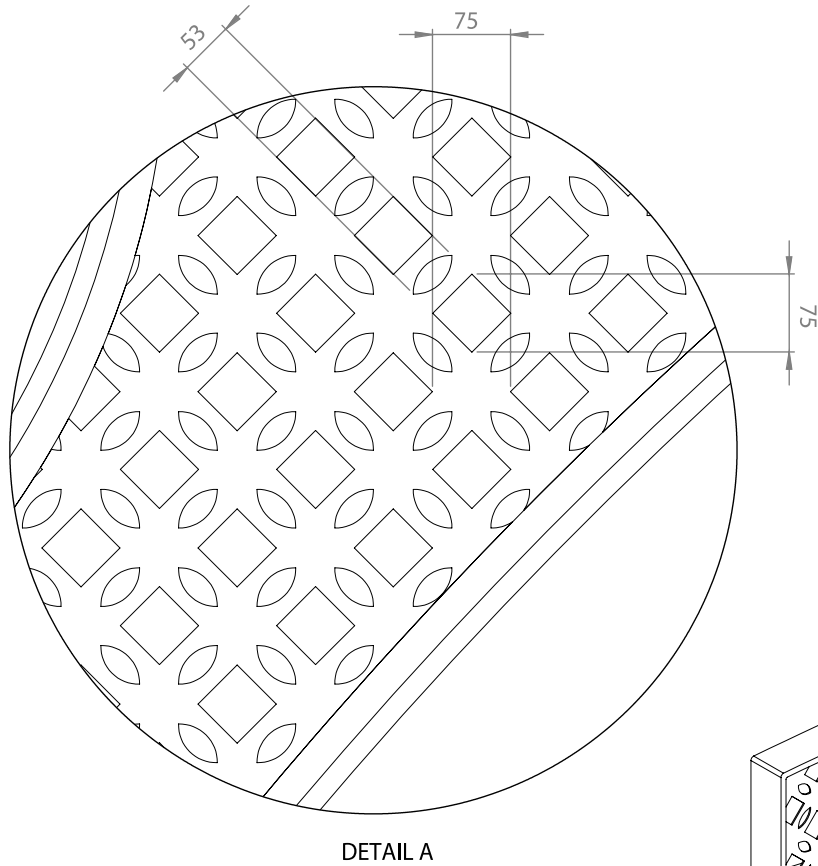

|        |                |             |                                       |   |     |   |
|--------|----------------|-------------|---------------------------------------|---|-----|---|
| עמ' 30 | תאריך 23/11/17 | המזמין פמ"י | השרטוטים ללא קנ"מ. המידות בסנטימטרים. | הייצור ע"פ השרטוטים במפרט ולא ע"פ ההדמיות שהן להמחשה בלבד. מדידות בשטח יבוצעו י"ע היצרן ובאחריותו. כל שינוי בייצור מהקיים במפרט יגובה בשרטוט As made שיספק היצרן ויאושר ע"י המתכנן. | פ-2 | סטודיו אבידני - עיצוב סביבתי ותעשייתי<br>רח' לוי ג'ורג' 2א', ירושלים 93110<br>טל' 052-3817151   02-5665513<br>פקס 02-5630844   <a href="mailto:avidani.corinne@gmail.com">avidani.corinne@gmail.com</a> |
|--------|----------------|-------------|---------------------------------------|---|-----|---|



מבט על



מבט צד

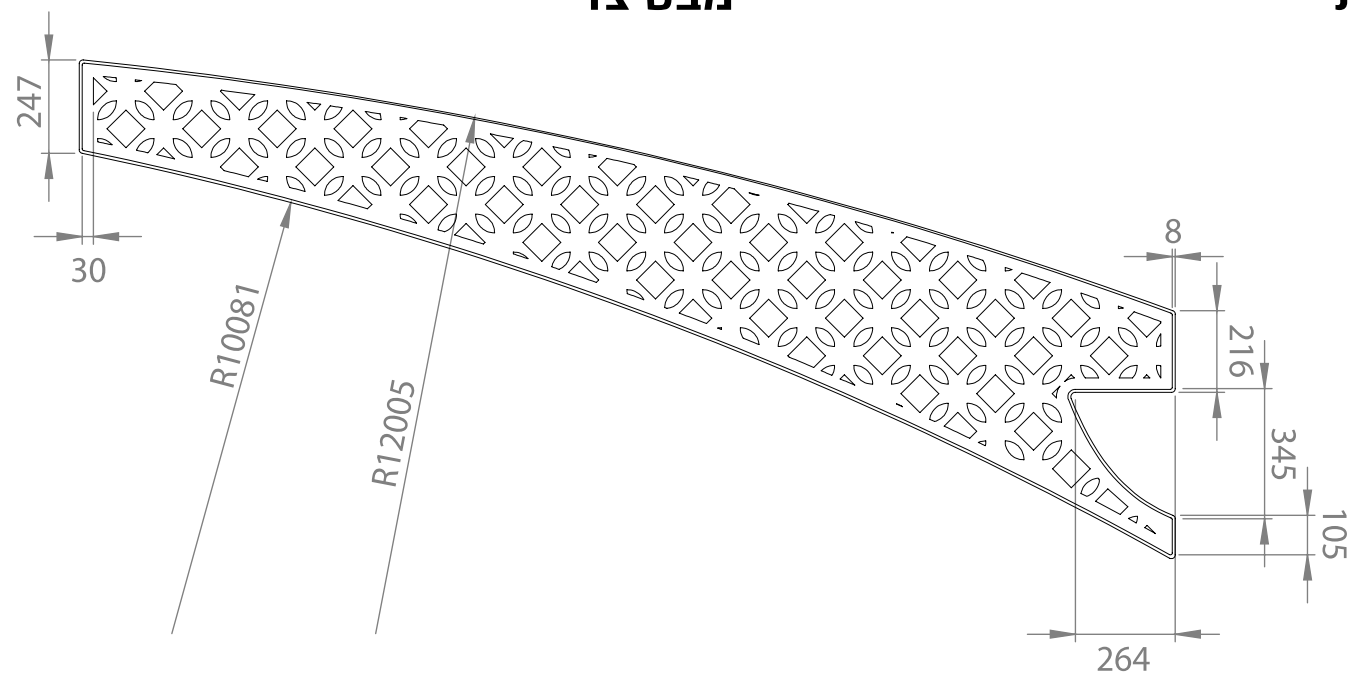

איזומטריה

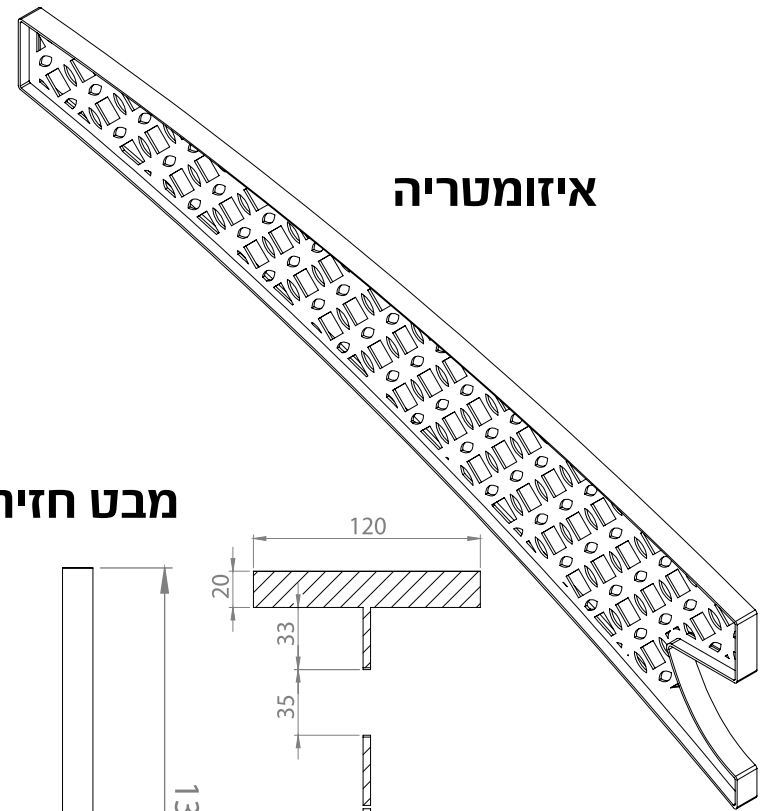

מבט חזית

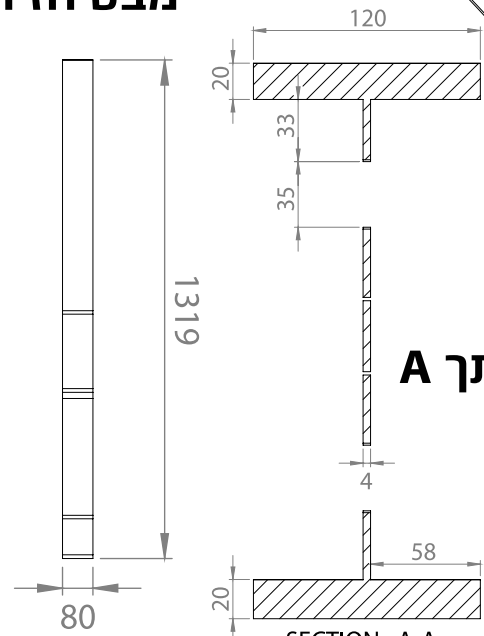

חתך A

SECTION A-A

|        |                |             |                                       |   |     |   |
|--------|----------------|-------------|---------------------------------------|---|-----|---|
| עמ' 31 | תאריך 23/11/17 | המזמין פמ"י | השרטוטים ללא קנ"מ. המידות בסנטימטרים. | הייצור ע"פ השרטוטים במפרט ולא ע"פ ההדמיות שהן להמחשה בלבד. מדידות בשטח יבוצעו י"ע היצרן ובאחריותו. כל שינוי בייצור מהקיים במפרט יגובה בשרטוט As made שיספק היצרן ויאושר ע"י המתכנן. | פ-2 | סטודיו אבידני - עיצוב סביבתי ותעשייתי<br>רח' לוי ג'ורג' 2א', ירושלים 93110<br>טל' 052-3817151   02-5665513<br>פקס 02-5630844   <a href="mailto:avidani.corinne@gmail.com">avidani.corinne@gmail.com</a> |
|--------|----------------|-------------|---------------------------------------|---|-----|---|

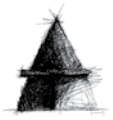

# מפרט ייצור גגונים במוריסטן | שני יחידות גגון פח מגלון בעובי 2 מ"מ

מבט על

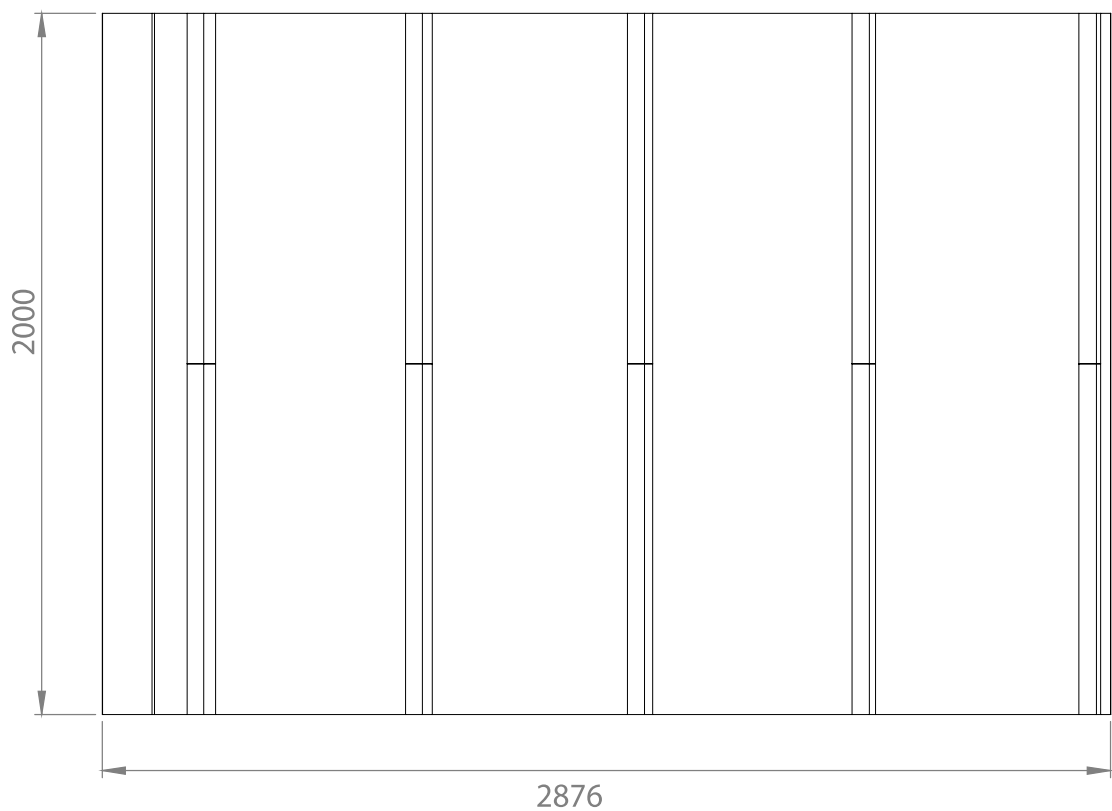

פרט מריש מחובר לגגון הפח בספייסר  
לאפשר מעבר מים

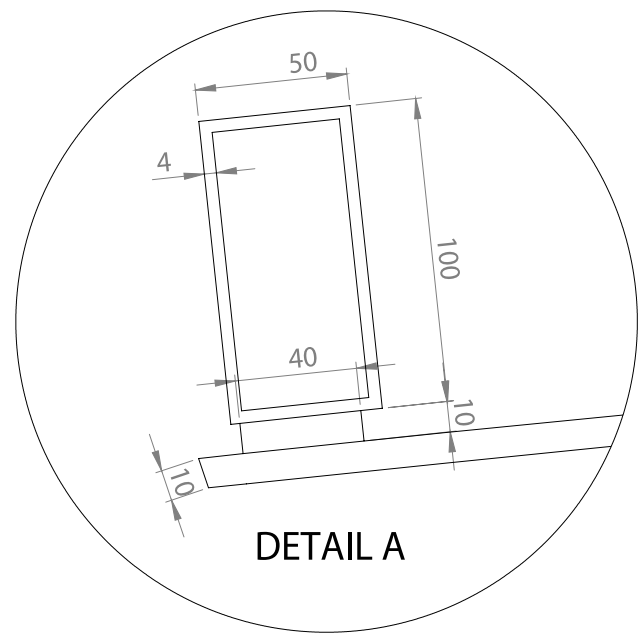

מבט צד

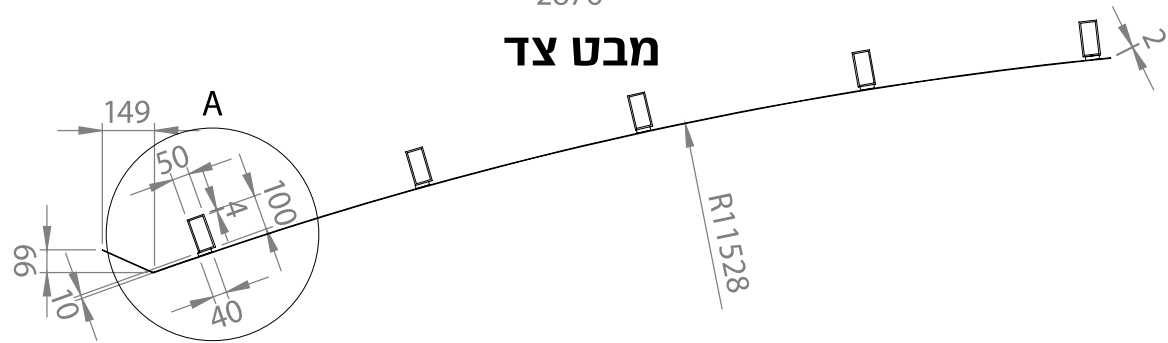

מבט חזית

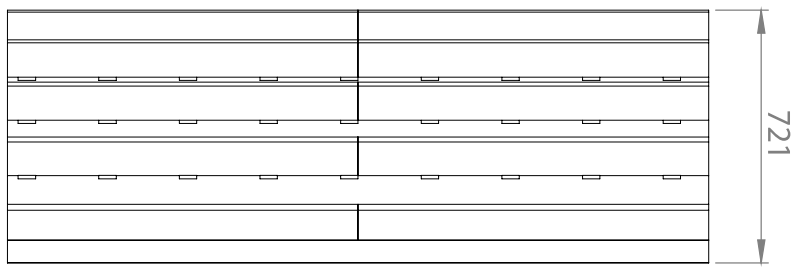

|        |                |             |                                       |   |     |   |
|--------|----------------|-------------|---------------------------------------|---|-----|---|
| עמ' 32 | תאריך 23/11/17 | המזמין פמ"י | השרטוטים ללא קנ"מ. המידות בסנטימטרים. | הייצור ע"פ השרטוטים במפרט ולא ע"פ ההדמיות שהן להמחשה בלבד. מדידות בשטח יבוצעו י"ע היצרן ובאחריותו. כל שינוי בייצור מהקיים במפרט יגובה בשרטוט As made היצרן ויאושר ע"י המתכנן. | פ-3 | סטודיו אבידני - עיצוב סביבתי ותעשייתי<br>רח' לוי ג'ורג' 2א', ירושלים 93110<br>טל' 052-3817151   02-5665513<br>פקס 02-5630844   <a href="mailto:avidani.corinne@gmail.com">avidani.corinne@gmail.com</a> |
|--------|----------------|-------------|---------------------------------------|---|-----|---|

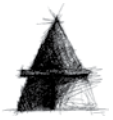



# מפרט ייצור גגונים במוריסטן | שני יחידות גגון פח מגלון בעובי 2 מ"מ

מבט עליון

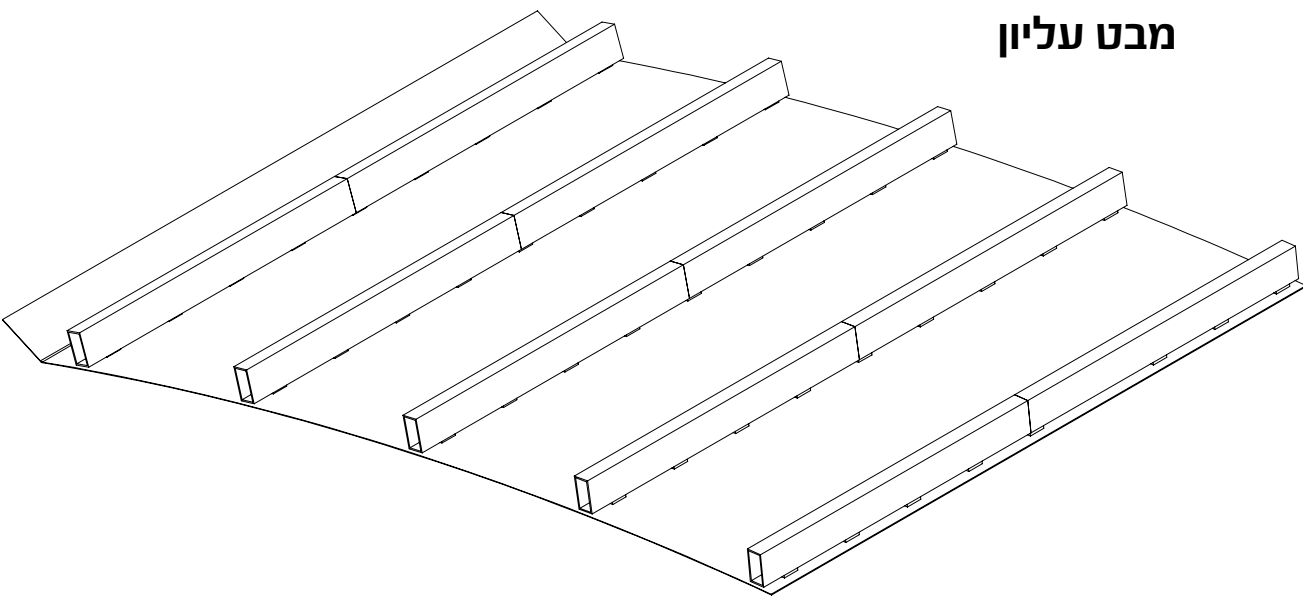

מבט תחתון

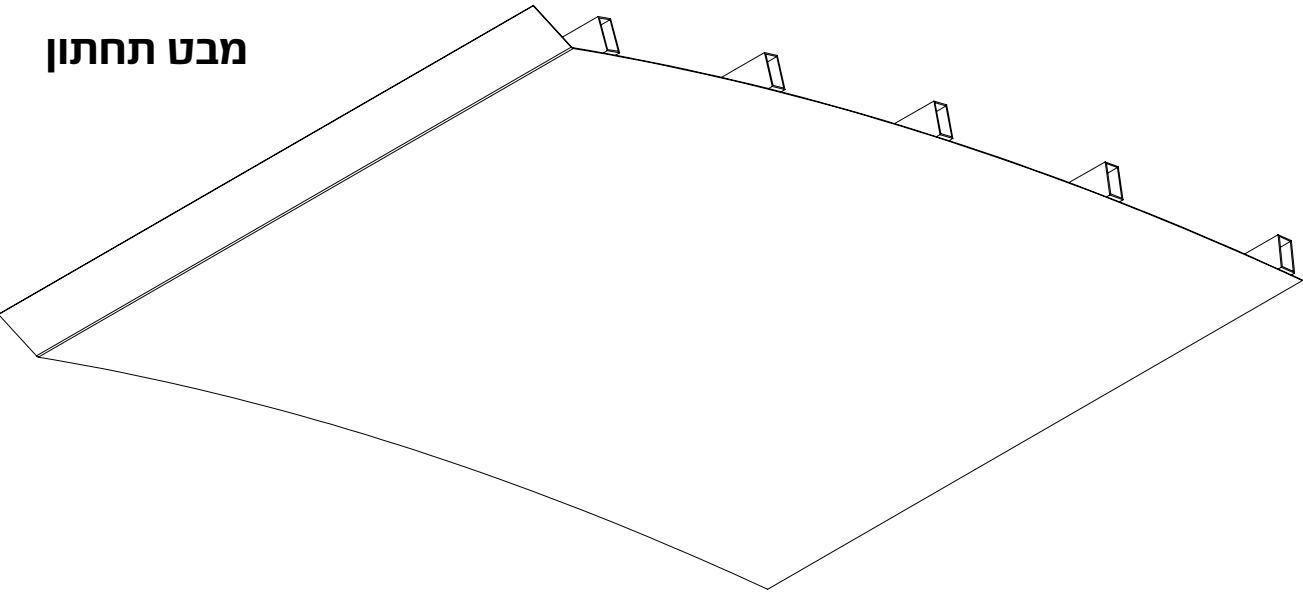

|           |                   |                |  |   |     |   |  |
|-----------|-------------------|----------------|--|---|-----|---|--|
| עמ'<br>33 | תאריך<br>23/11/17 | המזמין<br>פמ"י | השרטוטים<br>ללא קנ"מ.<br>המידות<br>בסנטימטרים. | הייצור ע"פ השרטוטים במפרט ולא ע"פ ההדמיות שהן להמחשה בלבד.<br>מדידות בשטח יבוצעו י"ע היצרן ובאחריותו. כל שינוי בייצור מהקיים<br>במפרט יגובה בשרטוט As made שיספק היצרן ויאושר ע"י המתכנן. | פ-3 | סטודיו אבידני - עיצוב סביבתי ותעשייתי<br>רח' לוי ג'ורג' 2א', ירושלים 93110<br>טל' 052-3817151   02-5665513<br>פקס 02-5630844   <a href="mailto:avidani.corinne@gmail.com">avidani.corinne@gmail.com</a> |  |
|-----------|-------------------|----------------|--|---|-----|---|--|

# מפרט ייצור גגונים במוריסטן | גגון פוליקרבונט שקוף בעובי 4 מ"מ

מבט על

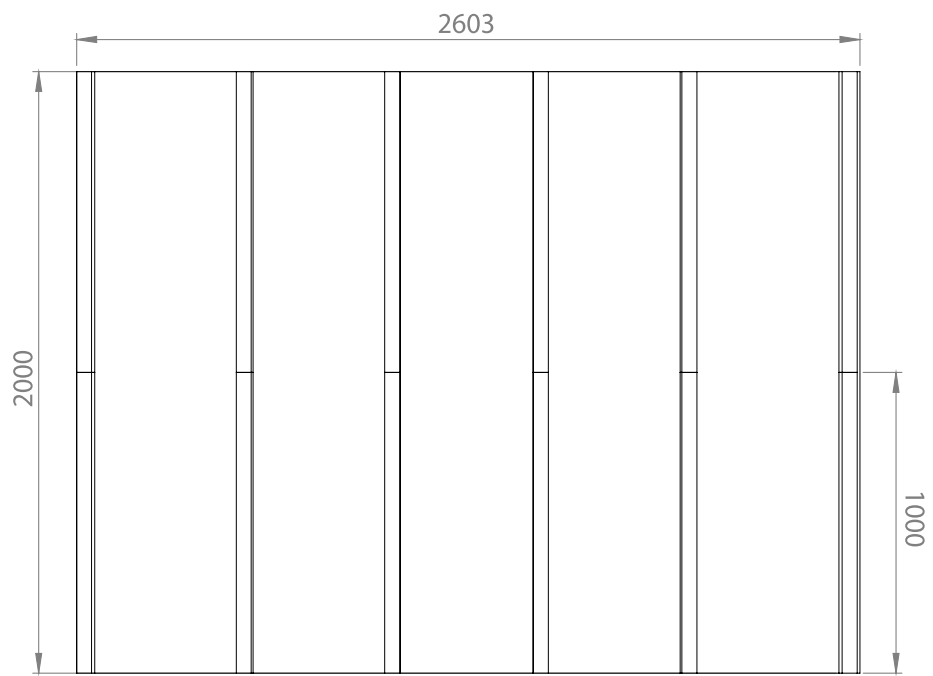

מבט צד

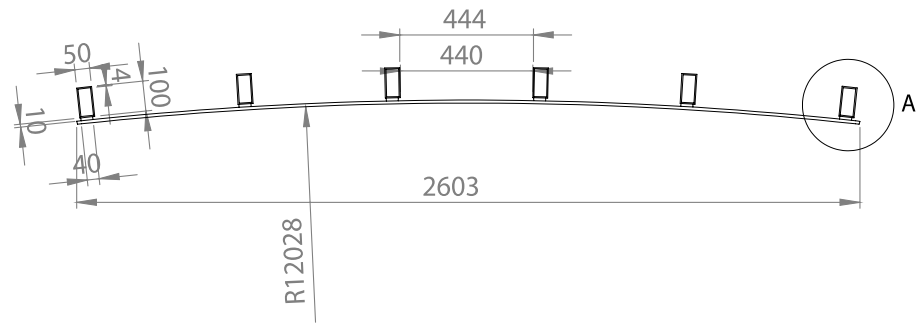

מבט חזית

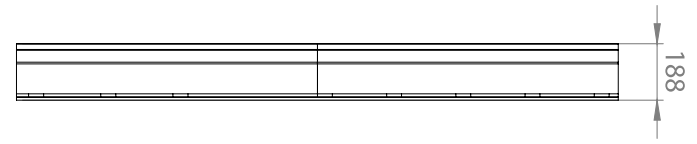

|           |                   |                |  |   |     |  |  |
|-----------|-------------------|----------------|--|---|-----|--|--|
| עמ'<br>34 | תאריך<br>23/11/17 | המזמין<br>פמ"י | השרטוטים<br>ללא קנ"מ.<br>המידות<br>בסנטימטרים. | הייצור ע"פ השרטוטים במפרט ולא ע"פ ההדמיות שהן להמחשה בלבד.<br>מדידות בשטח יבוצעו י"ע היצרן ובאחריותו. כל שינוי בייצור מהקיים<br>במפרט יגובה בשרטוט As made היצרן ויאושר ע"י המתכנן. | 4-9 | סטודיו אבידני - עיצוב סביבתי ותעשייתי<br>רח' לוי ג'ורג' 2א', ירושלים 93110<br>טל' 052-3817151   02-5665513<br>פקס 02-5630844   avidani.corinne@gmail.com |  |
|-----------|-------------------|----------------|--|---|-----|--|--|

# מפרט ייצור גגונים במוריסטן | גגון פוליקרבונט שקוף בעובי 4 מ"מ

מבט עליון

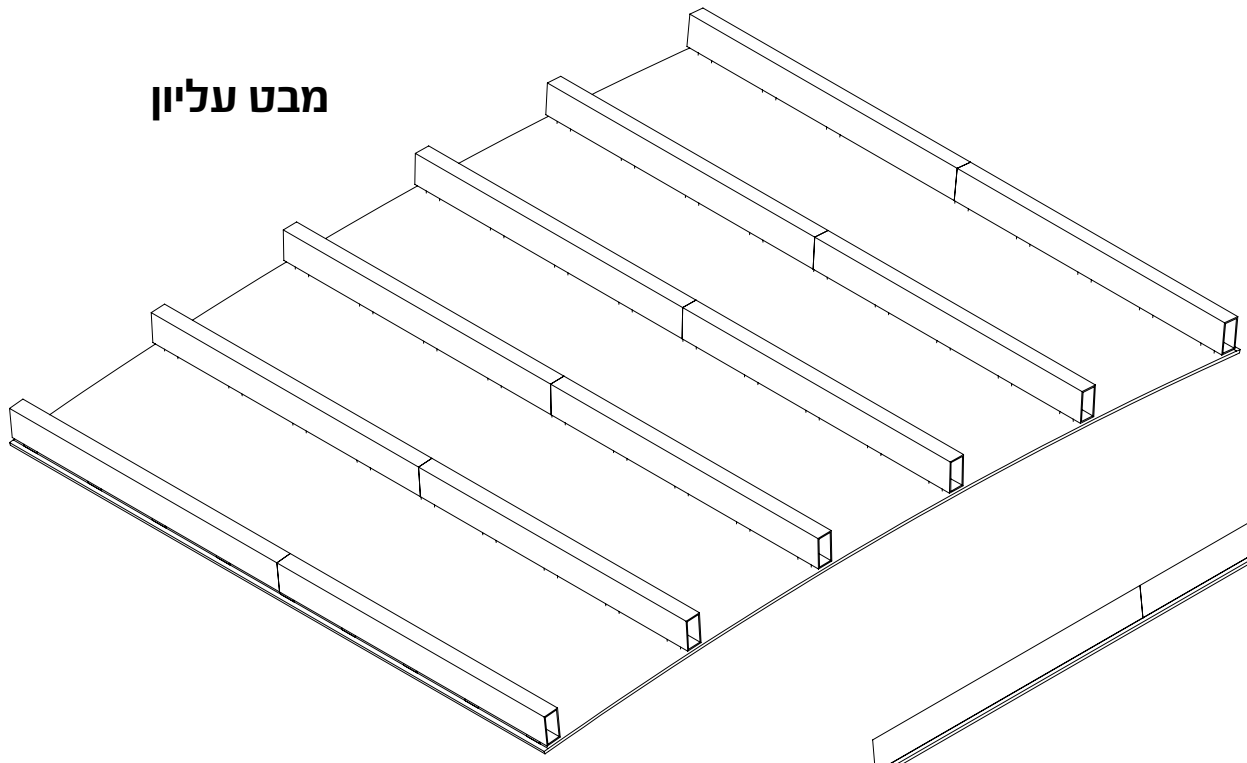

מבט תחתון

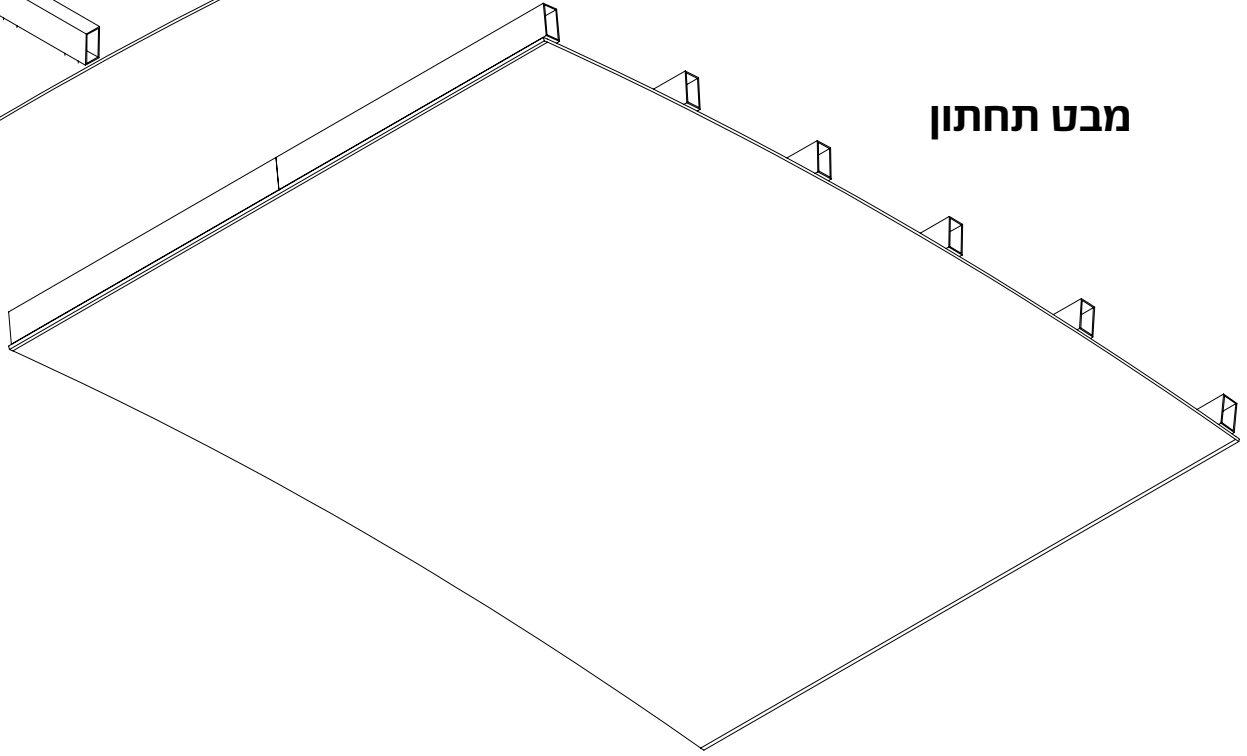

|           |                   |                |  |   |     |   |  |
|-----------|-------------------|----------------|--|---|-----|---|--|
| עמ'<br>35 | תאריך<br>23/11/17 | המזמין<br>פמ"י | השרטוטים<br>ללא קנ"מ.<br>המידות<br>בסנטימטרים. | הייצור ע"פ השרטוטים במפרט ולא ע"פ ההדמיות שהן להמחשה בלבד.<br>מדידות בשטח יבוצעו י"ע היצרן ובאחריותו. כל שינוי בייצור מהקיים<br>במפרט יגובה בשרטוט As made שיספק היצרן ויאושר ע"י המתכנן. | 4-9 | סטודיו אבידני - עיצוב סביבתי ותעשייתי<br>רח' לוי ג'ורג' 2א', ירושלים 93110<br>טל' 052-3817151   02-5665513<br>פקס 02-5630844   <a href="mailto:avidani.corinne@gmail.com">avidani.corinne@gmail.com</a> |  |
|-----------|-------------------|----------------|--|---|-----|---|--|



# מפרט ייצור גגונים במוריסטן | לוח פוליקרבונט שקוף של פלסן - "פלסן"

לוח פוליקרבונט שקוף בעובי מומלץ ע"י היצרן של 4 מ"מ. הלוח המדמה זכוכית ובעל חוזק מכאני המתאים לגגון ע"פ התכנון במפרט. את המרישים יש לפזר בחלוקה שווה במפתחים של עד 1 מ'. חומר זה אינו מתאים לגגון קונזולי.

## Flat Sheets

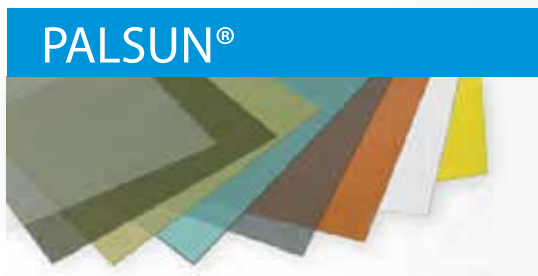

Flat Solid Polycarbonate Sheet

### Product Range

PALTUF™ - General purpose (Indoor use)  
PALSUN - UV protected on one side  
PALSUN® UV2 - UV Protected on both sides  
PALSUN® FR - Fire retardant  
PALSUN® Matte - Anti-glare finish  
PALSUN® Solar Control - Metallic reflective  
PALSUN® Breeze - Transparent reflective



### Colors\*

Transparent: Clear, Grey, Bronze, Red, Blue, Green, Smart Blue, Smart Green, Bluish Breeze.  
Translucent: Yellow, White Opal, White Diffuser, Mint Green, Solar Control, Solar Olympic, Solar Ice, Red.  
Opaque: Dark Green, Red Brick, Black, Dark Blue, Cream, Light Grey, Dark Grey, Off White, Brown.

**Surfaces:** Smooth, Embossed, Matte, Hair-Cell, Prismatic.

**Dimensions\*:** 1250x2050mm (49x81in.), 1220x2440mm (31x96in.), 2050x3050mm (81x120in.)

**Thickness\* (By finish):** 1-18mm (0.059-0.7in.)

\* Additional options are available upon request.



|           |                   |                |  |   |     |  |
|-----------|-------------------|----------------|--|---|-----|--|
| עמ'<br>36 | תאריך<br>23/11/17 | המזמין<br>פמ"י | השרטוטים<br>ללא קנ"מ.<br>המידות<br>בסנטימטרים. | הייצור ע"פ השרטוטים במפרט ולא ע"פ ההדמיות שהן להמחשה בלבד.<br>מדידות בשטח יבוצעו י"ע היצרן ובאחריותו. כל שינוי בייצור מהקיים<br>במפרט יגובה בשרטוט As made היצרן ויאושר ע"י המתכנן. | 4-9 | סטודיו אבידני - עיצוב סביבתי ותעשייתי<br>רח' ליד ג'ורג' 2א', ירושלים 93110<br>טל' 052-3817151   02-5665513<br>פקס 02-5630844   avidani.corinne@gmail.com |
|-----------|-------------------|----------------|--|---|-----|--|





מבט על

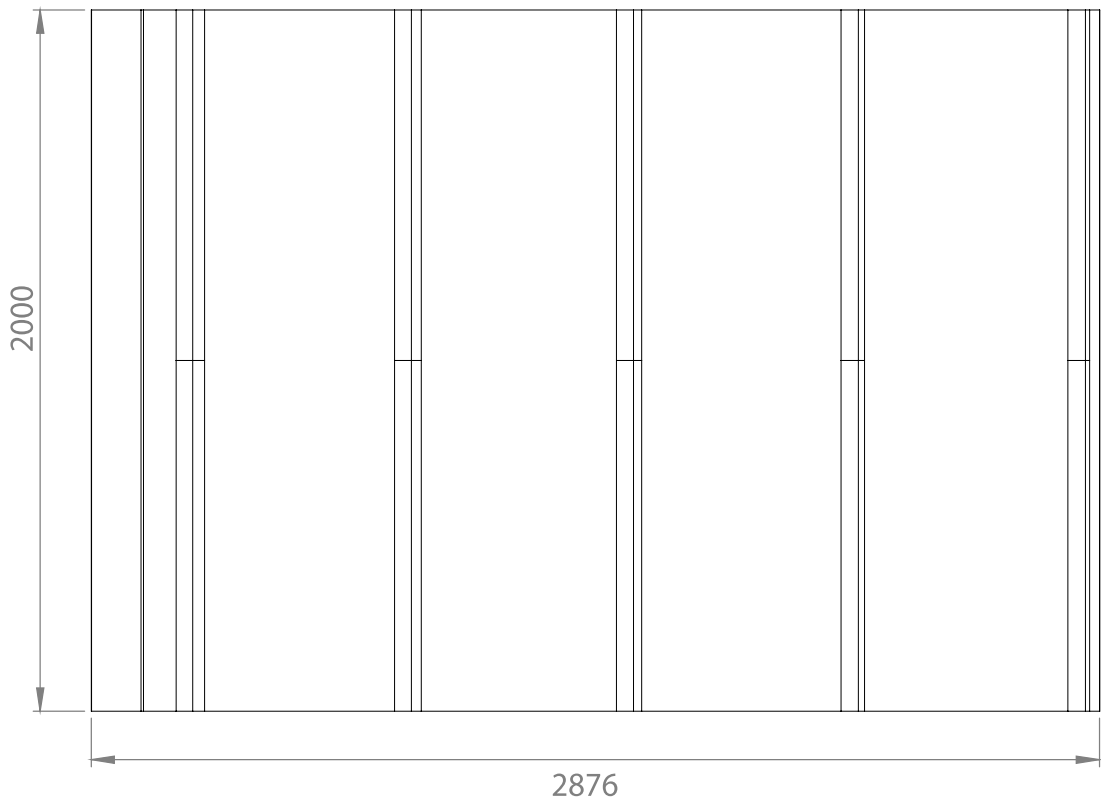

פרט תעלת תשתיות

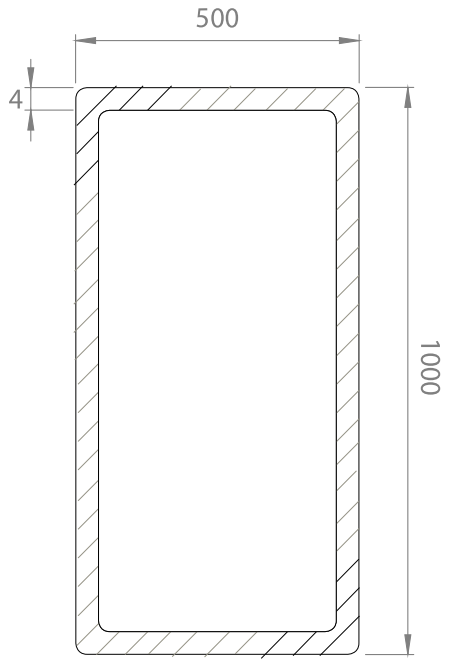

DETAIL A

מבט חזית

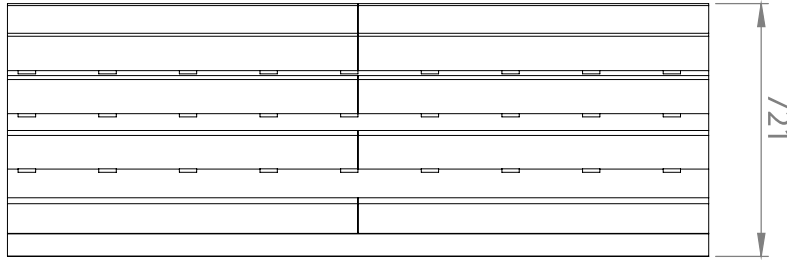

מבט צד

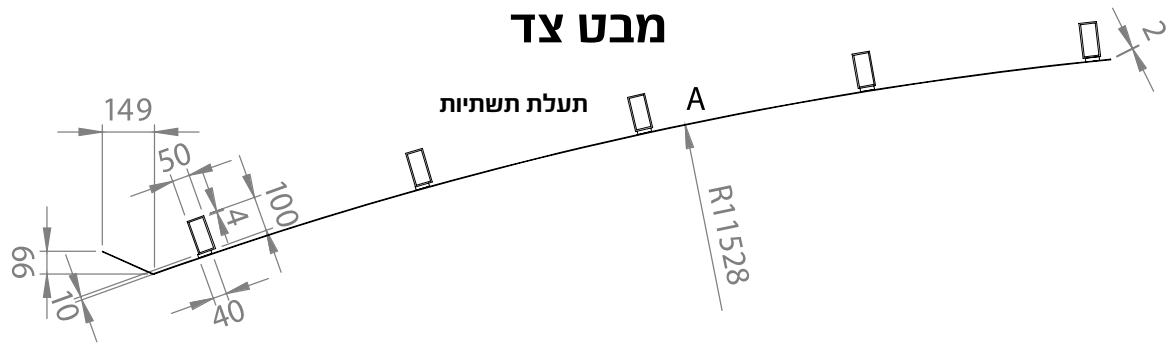

|           |                   |                |  |   |     |   |  |
|-----------|-------------------|----------------|--|---|-----|---|--|
| עמ'<br>37 | תאריך<br>23/11/17 | המזמין<br>פמ"י | השרטוטים<br>ללא קנ"מ.<br>המידות<br>בסנטימטרים. | הייצור ע"פ השרטוטים במפרט ולא ע"פ ההדמיות שהן להמחשה בלבד.<br>מדידות בשטח יבוצעו י"ע היצרן ובאחריותו. כל שינוי בייצור מהקיים<br>במפרט יגובה בשרטוט As made היצרן ויאושר ע"י המתכנן. | 5-9 | סטודיו אבידני - עיצוב סביבתי ותעשייתי<br>רח' לוי ג'ורג' 2א', ירושלים 93110<br>טל' 052-3817151   02-5665513<br>פקס 02-5630844   <a href="mailto:avidani.corinne@gmail.com">avidani.corinne@gmail.com</a> |  |
|-----------|-------------------|----------------|--|---|-----|---|--|

# מפרט ייצור גגונים במוריסטן | תעלת תשתיות באחד מהמרישים בגגון

מבט על

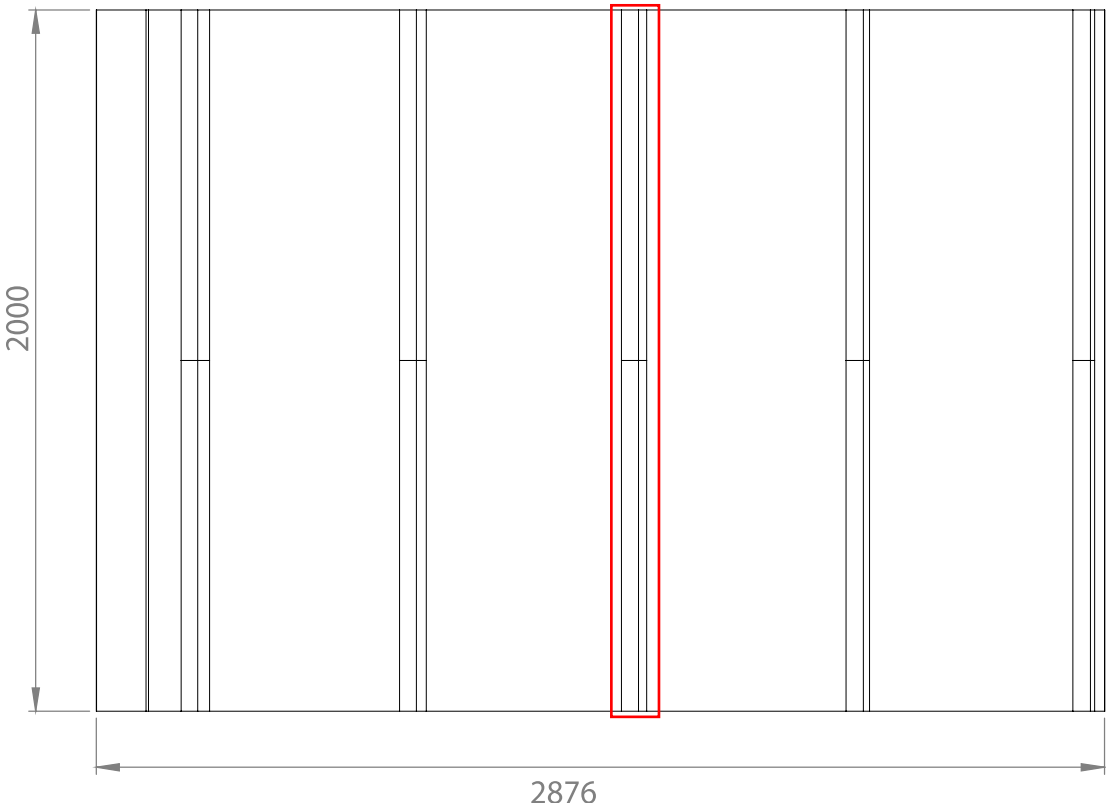

פרט תעלת תשתיות

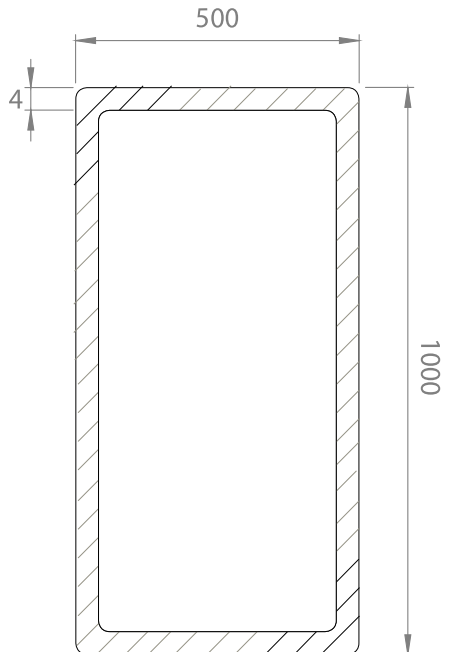

DETAIL A

מבט חזית

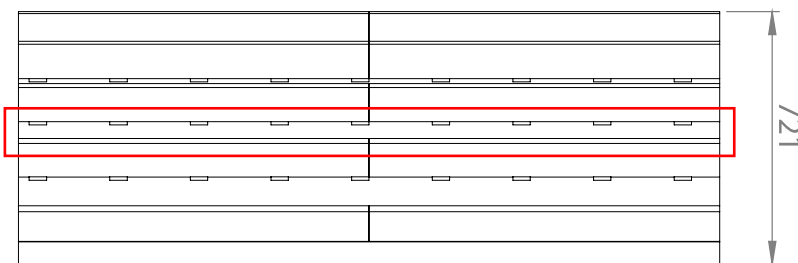

מבט צד

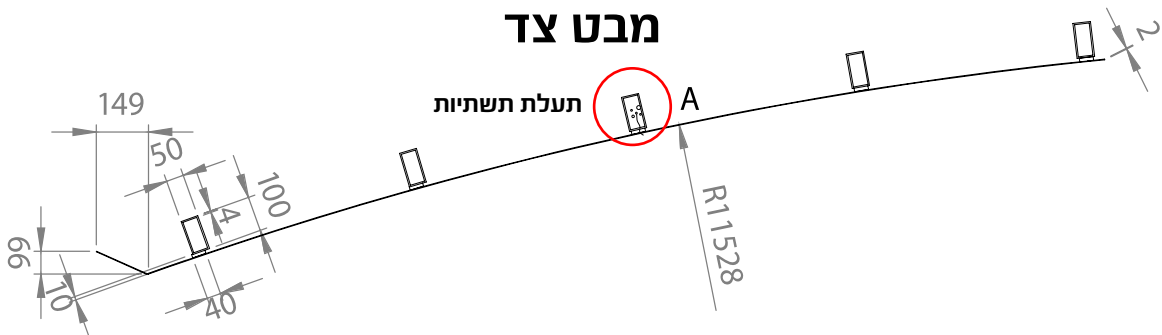

|           |                   |                |  |   |     |   |  |
|-----------|-------------------|----------------|--|---|-----|---|--|
| עמ'<br>38 | תאריך<br>23/11/17 | המזמין<br>פמ"י | השרטוטים<br>ללא קנ"מ.<br>המידות<br>בסנטימטרים. | הייצור ע"פ השרטוטים במפרט ולא ע"פ ההדמיות שהן להמחשה בלבד.<br>מדידות בשטח יבוצעו י"ע היצרן ובאחריותו. כל שינוי בייצור מהקיים<br>במפרט יגובה בשרטוט As made היצרן ויאושר ע"י המתכנן. | פ-6 | סטודיו אבידני - עיצוב סביבתי ותעשייתי<br>רח' ליד ג'ורג' 2א', ירושלים 93110<br>טל' 052-3817151   02-5665513<br>פקס 02-5630844   <a href="mailto:avidani.corinne@gmail.com">avidani.corinne@gmail.com</a> |  |
|-----------|-------------------|----------------|--|---|-----|---|--|

## פרט חיבור לקיר לגגונים פרט סנטף בחיבור בין הגגון לקיר

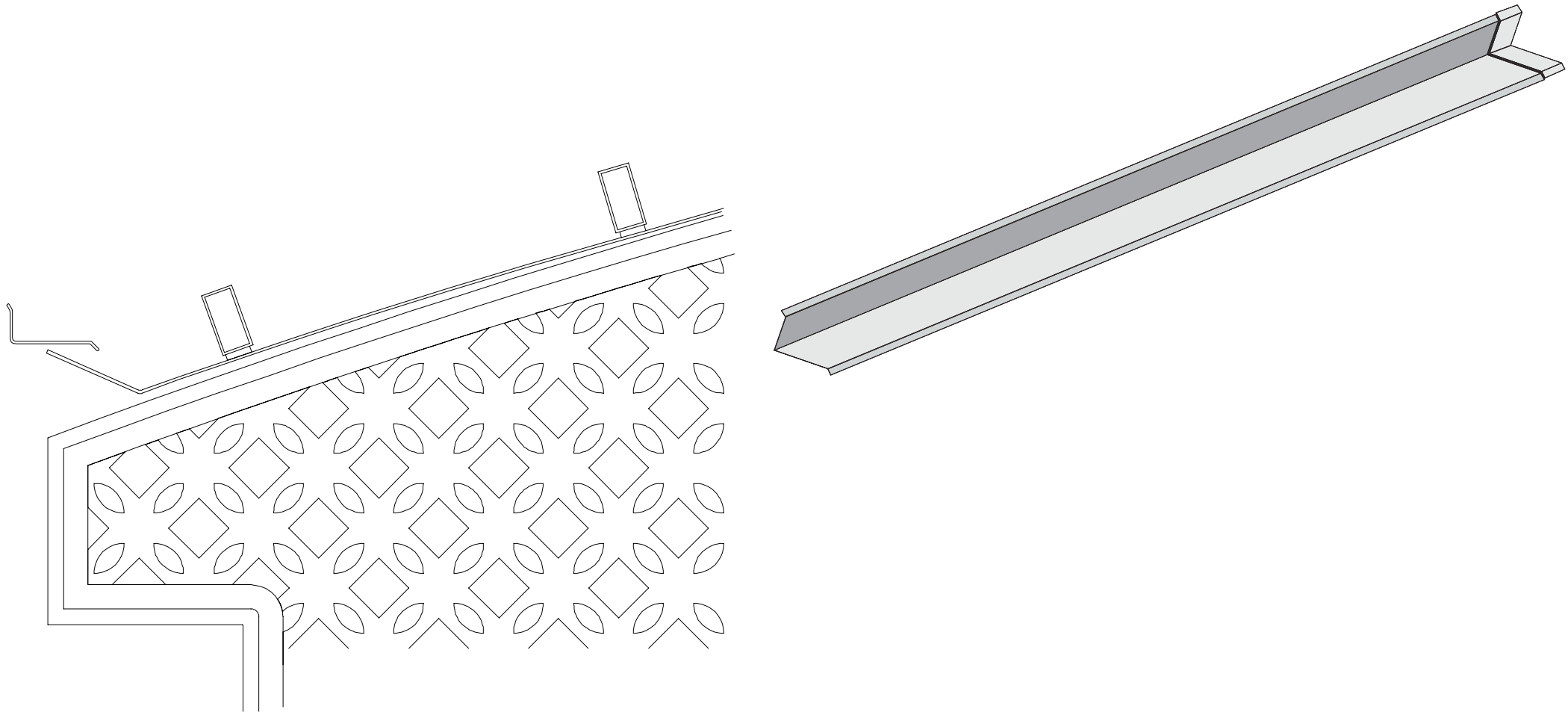

|           |                   |                |  |   |     |  |  |
|-----------|-------------------|----------------|--|---|-----|--|--|
| עמ'<br>39 | תאריך<br>23/11/17 | המזמין<br>פמ"י | השרטוטים<br>ללא קנ"מ.<br>המידות<br>בסנטימטרים. | הייצור ע"פ השרטוטים במפרט ולא ע"פ ההדמיות שהן להמחשה בלבד.<br>מדידות בשטח יבוצעו י"ע היצרן ובאחריותו. כל שינוי בייצור מהקיים<br>במפרט יגובה בשרטוט As made שיספק היצרן ויאושר ע"י המתכנן. | 7-9 | סטודיו אבידני - עיצוב סביבתי ותעשייתי<br>רח' לוי ג'ורג' 2א', ירושלים 93110<br>טל' 052-3817151   02-5665513<br>פקס 02-5630844   avidani.corinne@gmail.com |  |
|-----------|-------------------|----------------|--|---|-----|--|--|



# מפרט ייצור גגונים במוריסטן | עוגן ע"פ פרט קונסטרוקטור

ראה תכנית קונסטרוקטור

|           |                   |                |  |   |     |   |  |
|-----------|-------------------|----------------|--|---|-----|---|--|
| עמ'<br>40 | תאריך<br>23/11/17 | המזמין<br>פמ"י | השרטוטים<br>ללא קנ"מ.<br>המידות<br>בסנטימטרים. | הייצור ע"פ השרטוטים במפרט ולא ע"פ ההדמיות שהן להמחשה בלבד.<br>מדידות בשטח יבוצעו י"ע היצרן ובאחריותו. כל שינוי בייצור מהקיים<br>במפרט יגובה בשרטוט As made שיספק היצרן ויאושר ע"י המתכנן. | פ-8 | סטודיו אבידני - עיצוב סביבתי ותעשייתי<br>רח' לוי ג'ורג' 2א', ירושלים 93110<br>טל' 052-3817151   02-5665513<br>פקס 02-5630844   <a href="mailto:avidani.corinne@gmail.com">avidani.corinne@gmail.com</a> |  |
|-----------|-------------------|----------------|--|---|-----|---|--|



# מפרט ייצור גגונים במוריסטן | מתאם בין הפרשי גובה של גגונים

## מבט על



## מבט חזית

## מבט צד

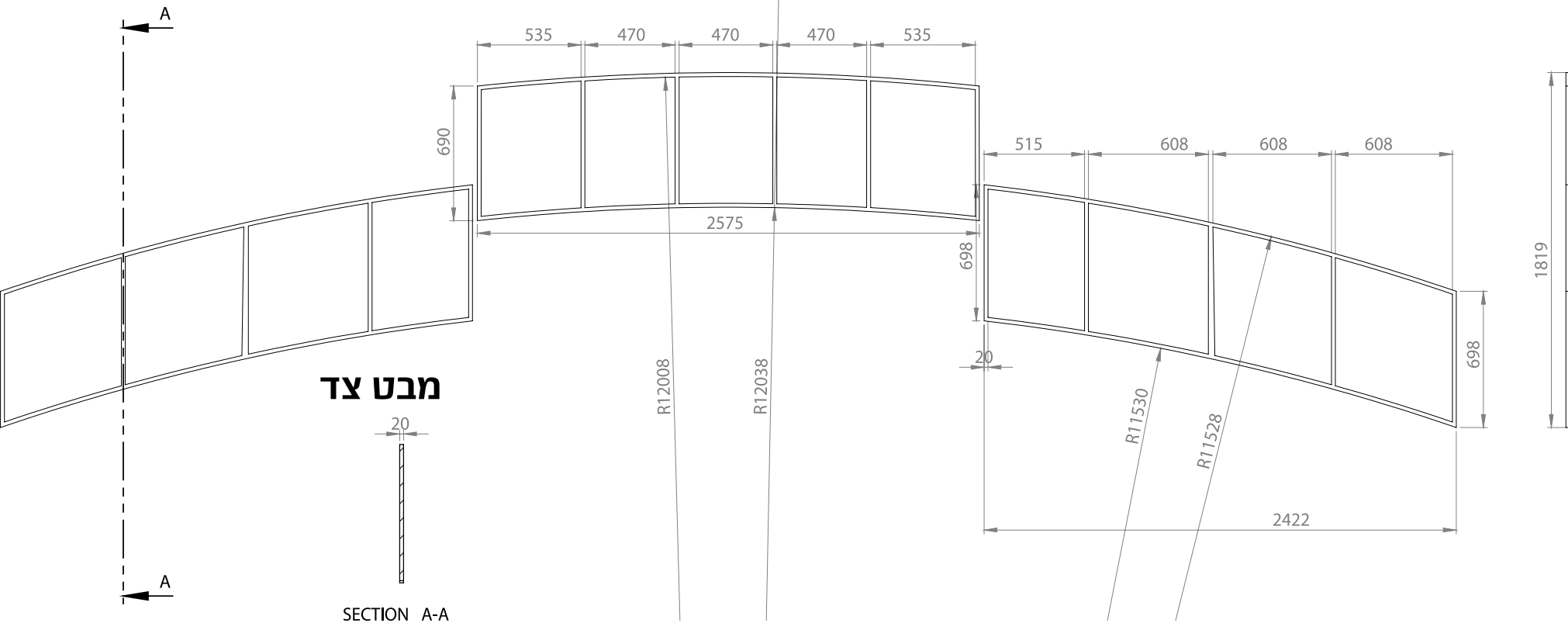

|        |                |             |                                       |   |     |  |
|--------|----------------|-------------|---------------------------------------|---|-----|--|
| עמ' 41 | תאריך 23/11/17 | המזמין פמ"י | השרטוטים ללא קנ"מ. המידות בסנטימטרים. | הייצור ע"פ השרטוטים במפרט ולא ע"פ ההדמיות שהן להמחשה בלבד. מדידות בשטח יבוצעו י"ע היצרן ובאחריותו. כל שינוי בייצור מהקיים במפרט יגובה בשרטוט As made שיספק היצרן ויאושר ע"י המתכנן. | 9-9 | סטודיו אבידני - עיצוב סביבתי ותעשייתי<br>רח' לוי ג'ורג' 2א', ירושלים 93110<br>טל' 052-3817151   02-5665513<br>פקס 02-5630844   avidani.corinne@gmail.com |
|--------|----------------|-------------|---------------------------------------|---|-----|--|

# מפרט ייצור גגונים במוריסטן | מתאם בין הפרשי גובה של גגונים

איזומטריה

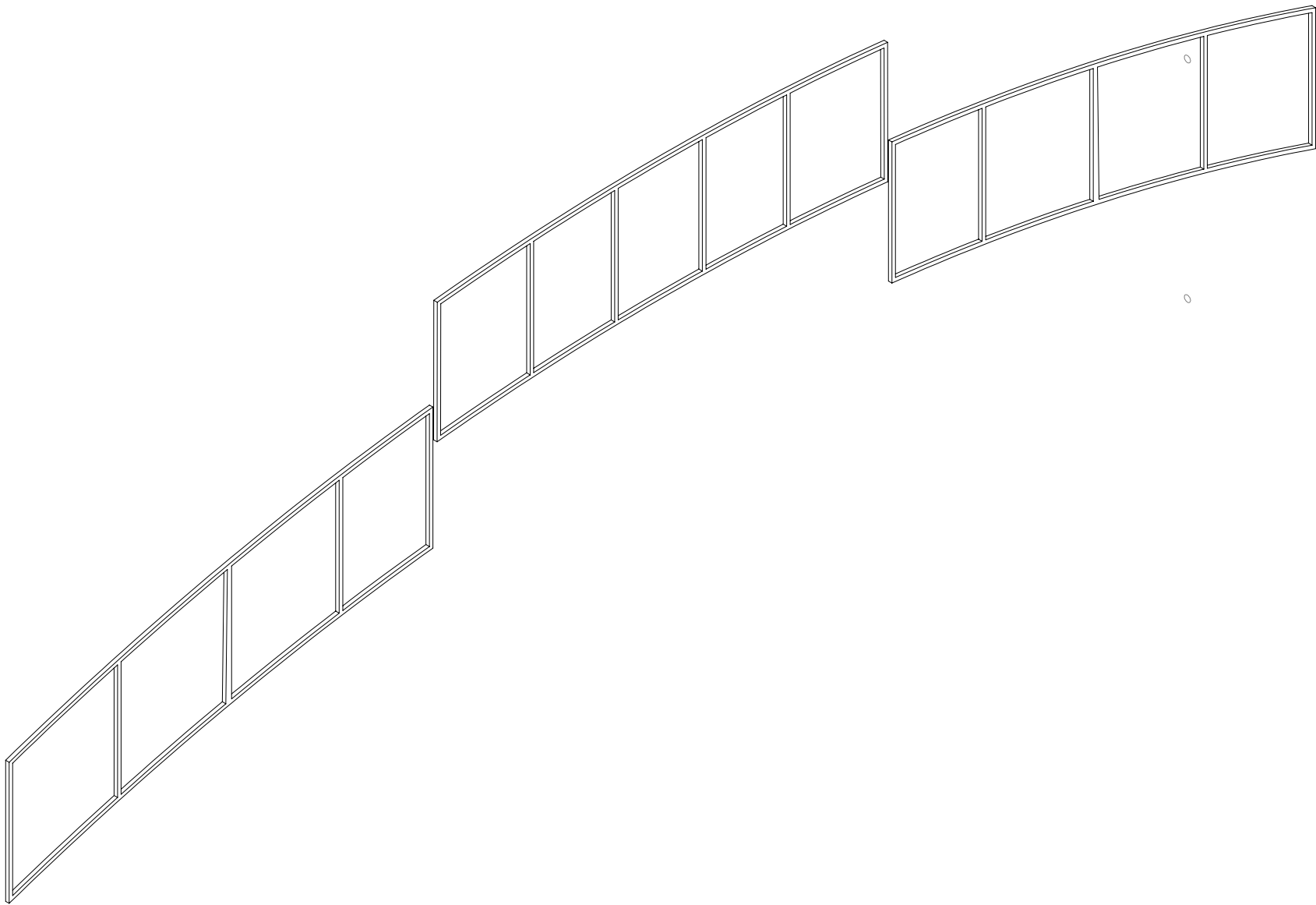

|           |                   |                |  |   |     |   |  |
|-----------|-------------------|----------------|--|---|-----|---|--|
| עמ'<br>42 | תאריך<br>23/11/17 | המזמין<br>פמ"י | השרטוטים<br>ללא קנ"מ.<br>המידות<br>בסנטימטרים. | הייצור ע"פ השרטוטים במפרט ולא ע"פ ההדמיות שהן להמחשה בלבד.<br>מדידות בשטח יבוצעו י"ע היצרן ובאחריותו. כל שינוי בייצור מהקיים<br>במפרט יגובה בשרטוט As made שיספק היצרן ויאושר ע"י המתכנן. | פ-9 | סטודיו אבידני - עיצוב סביבתי ותעשייתי<br>רח' לוי ג'ורג' 2א', ירושלים 93110<br>טל' 052-3817151   02-5665513<br>פקס 02-5630844   <a href="mailto:avidani.corinne@gmail.com">avidani.corinne@gmail.com</a> |  |
|-----------|-------------------|----------------|--|---|-----|---|--|

מבט חזית

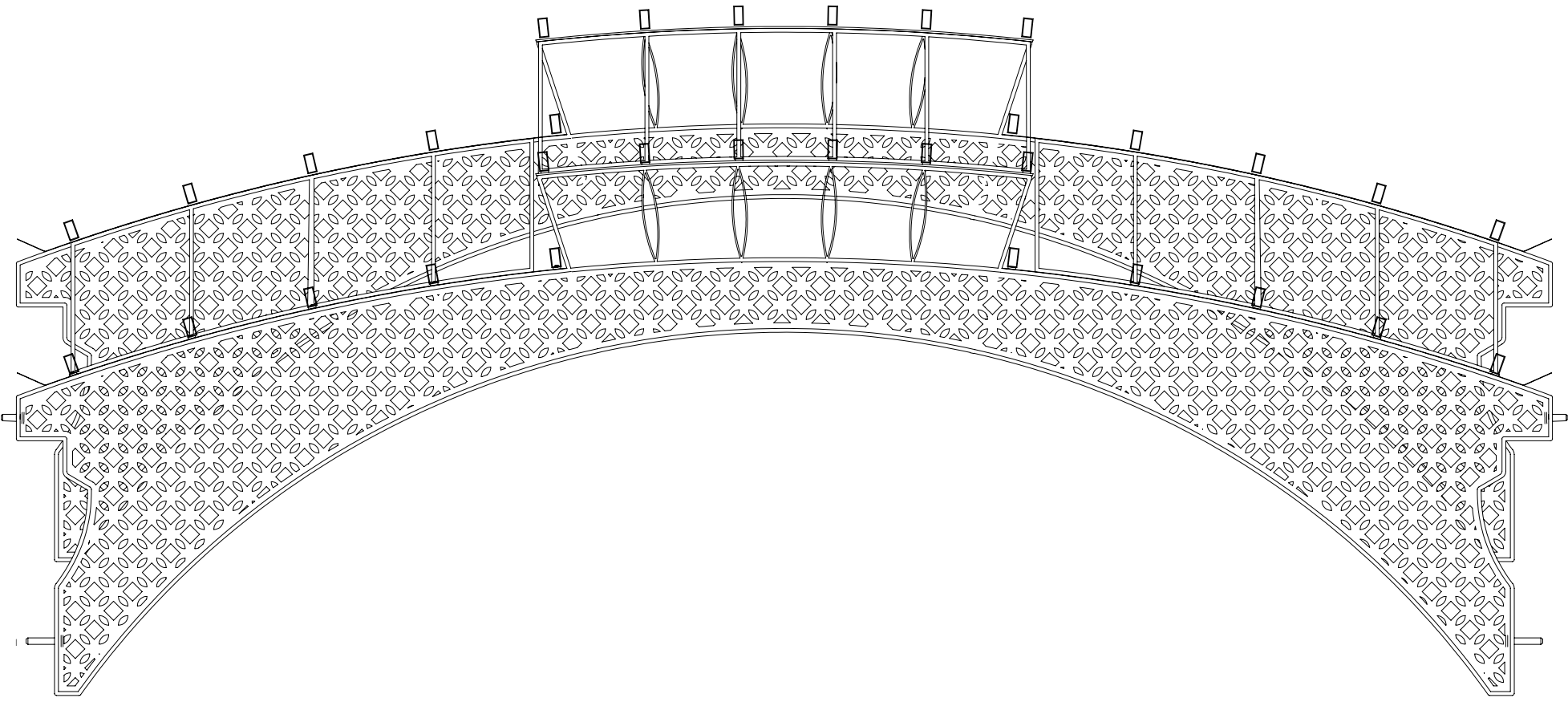

|           |                   |                |  |   |     |   |  |
|-----------|-------------------|----------------|--|---|-----|---|--|
| עמ'<br>43 | תאריך<br>23/11/17 | המזמין<br>פמ"י | השרטוטים<br>ללא קנ"מ.<br>המידות<br>בסנטימטרים. | הייצור ע"פ השרטוטים במפרט ולא ע"פ ההדמיות שהן להמחשה בלבד.<br>מדידות בשטח יבוצעו י"ע היצור ובאחריותו. כל שינוי בייצור מהקיים<br>במפרט יגובה בשרטוט As made שיספק היצור ויאושר ע"י המתכנן. | פ-9 | סטודיו אבידני - עיצוב סביבתי ותעשייתי<br>רח' לוי ג'ורג' 2א', ירושלים 93110<br>טל' 052-3817151   02-5665513<br>פקס 02-5630844   <a href="mailto:avidani.corinne@gmail.com">avidani.corinne@gmail.com</a> |  |
|-----------|-------------------|----------------|--|---|-----|---|--|

מבט צד

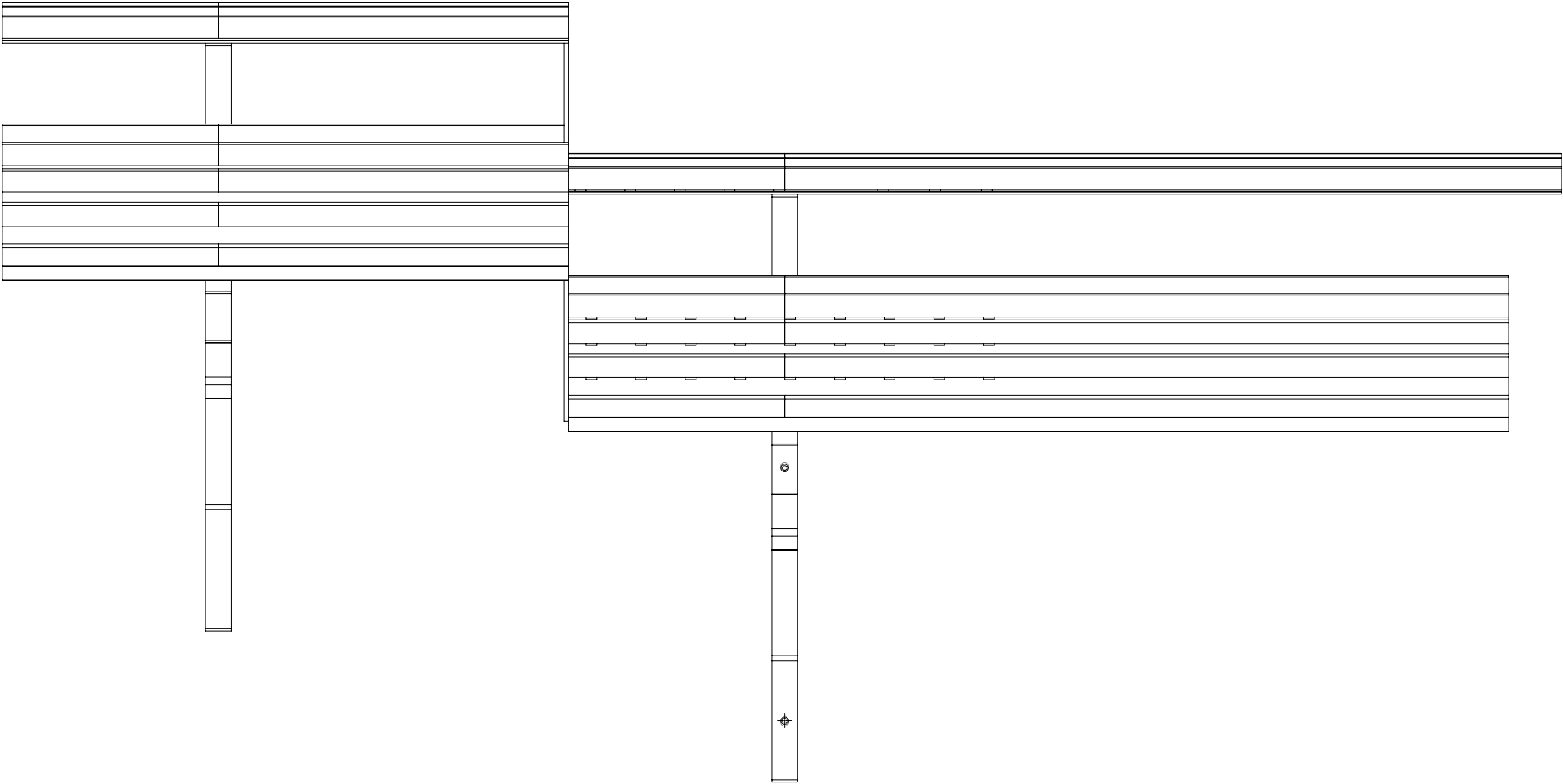



# מפרט ייצור גגונים במוריסטן | מתאם בין הפרשי גובה של גגונים

מבט תחתון

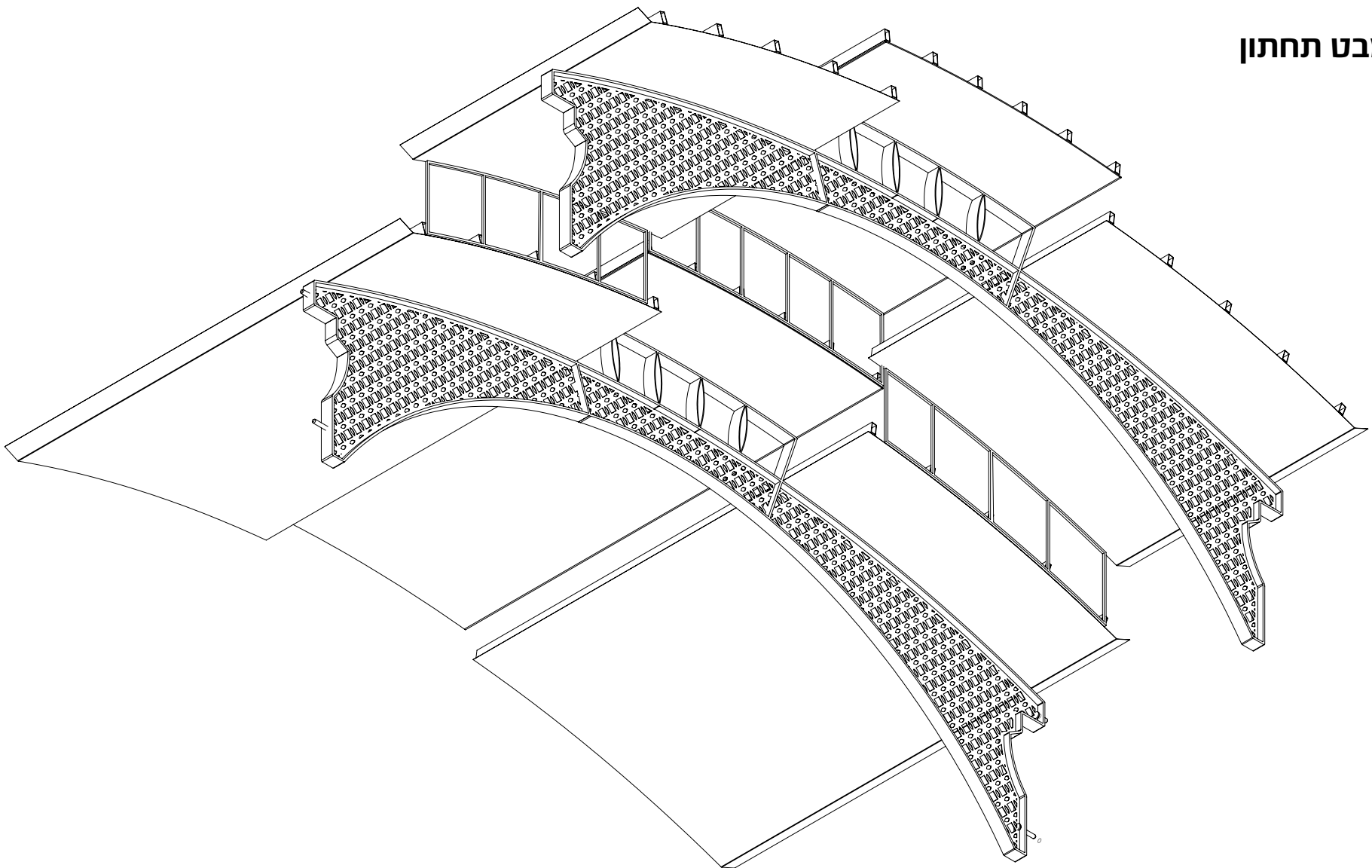

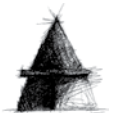
|           |                   |                |  |   |     |   |   |
|-----------|-------------------|----------------|--|---|-----|---|---|
| עמ'<br>45 | תאריך<br>23/11/17 | המזמין<br>פמ"י | השרטוטים<br>ללא קנ"מ.<br>המידות<br>בסנטימטרים. | הייצור ע"פ השרטוטים במפרט ולא ע"פ ההדמיות שהן להמחשה בלבד.<br>מדידות בשטח יבוצעו י"ע היצרן ובאחריותו. כל שינוי בייצור מהקיים<br>במפרט יגובה בשרטוט As made שיספק היצרן ויאושר ע"י המתכנן. | פ-9 | סטודיו אבידני - עיצוב סביבתי ותעשייתי<br>רח' לוי ג'ורג' 2א', ירושלים 93110<br>טל' 052-3817151   02-5665513<br>פקס 02-5630844   <a href="mailto:avidani.corinne@gmail.com">avidani.corinne@gmail.com</a> |  |
|-----------|-------------------|----------------|--|---|-----|---|---|

מבט עליון

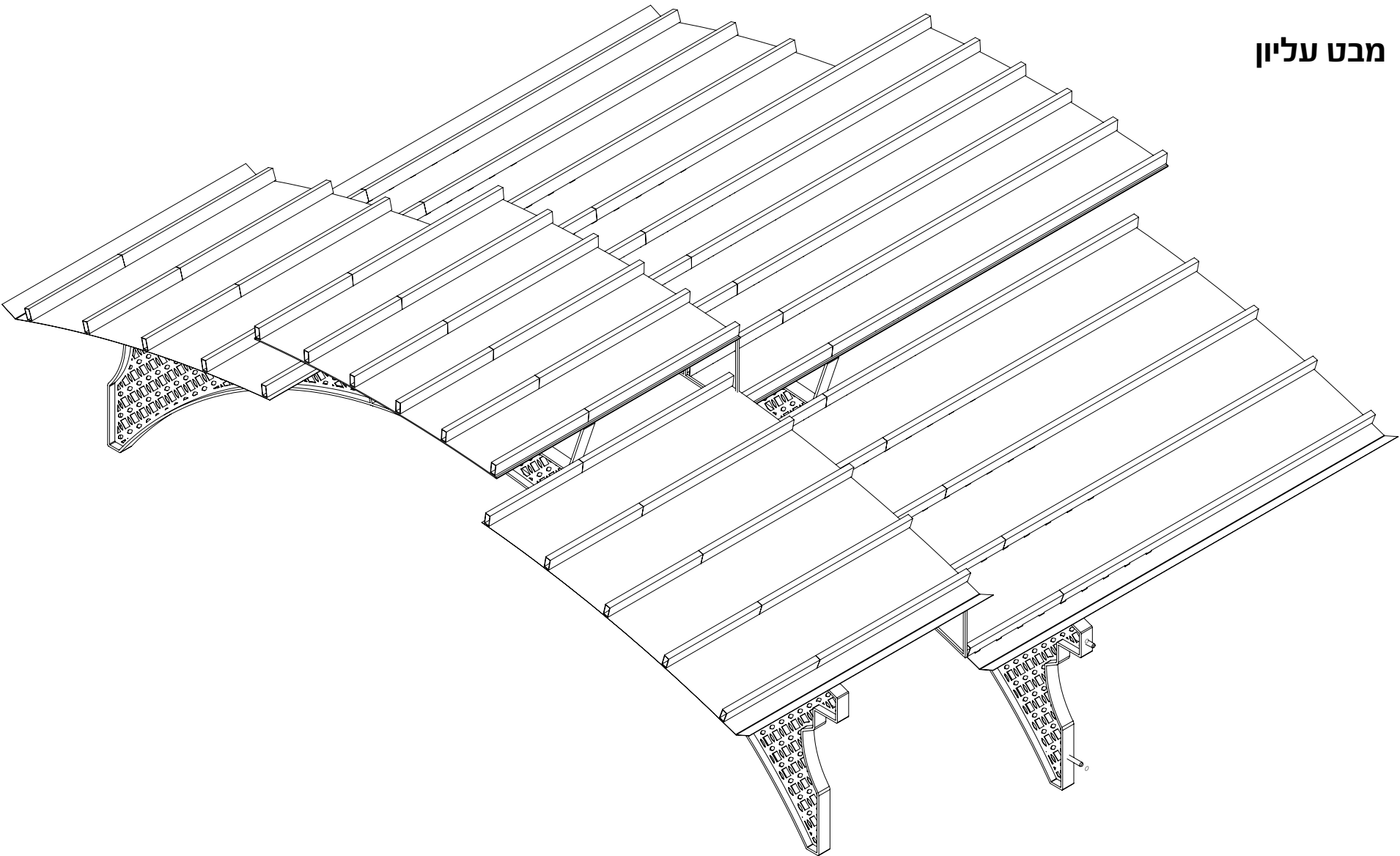

|           |                   |                |  |  |     |   |  |
|-----------|-------------------|----------------|--|--|-----|---|--|
| עמ'<br>46 | תאריך<br>23/11/17 | המזמין<br>פמ"י | השרטוטים<br>ללא קנ"מ.<br>המידות<br>בסנטימטרים. | הייצור ע"פ השרטוטים במפרט ולא ע"פ ההדמיות שהן להמחשה בלבד.<br>מידות בשטח יבוצעו י"ע היצרן ובאחריותו. כל שינוי בייצור מהקיים<br>במפרט יגובה בשרטוט As made היצרן ויאושר ע"י המתכנן. | פ-9 | סטודיו אבידני - עיצוב סביבתי ותעשייתי<br>רח' לוי ג'ורג' 2א', ירושלים 93110<br>טל' 052-3817151   02-5665513<br>פקס 02-5630844   <a href="mailto:avidani.corinne@gmail.com">avidani.corinne@gmail.com</a> |  |
|-----------|-------------------|----------------|--|--|-----|---|--|



# מפרט ייצור גגונים במוריסטן | תכנית מיקום המרזבים ע"ג תכנית

● מרזב

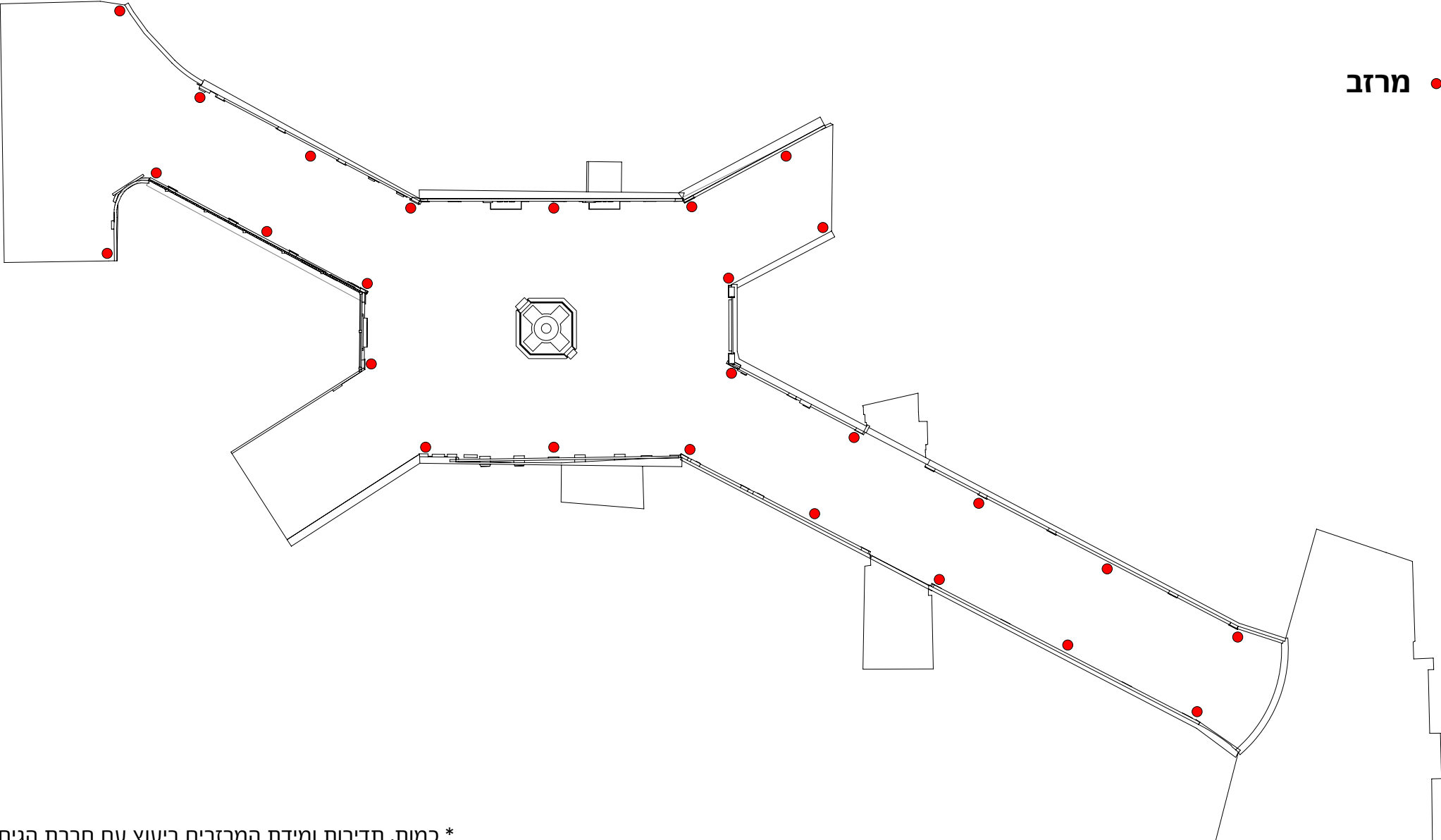

\* כמות, תדירות ומידת המרזבים ביעוץ עם חברת הגיחון.

|           |                   |                |  |   |      |   |  |
|-----------|-------------------|----------------|--|---|------|---|--|
| עמ'<br>47 | תאריך<br>23/11/17 | המזמין<br>פמ"י | השרטוטים<br>ללא קנ"מ.<br>המידות<br>בסנטימטרים. | הייצור ע"פ השרטוטים במפרט ולא ע"פ ההדמיות שהן להמחשה בלבד.<br>מדידות בשטח יבוצעו י"ע היצרן ובאחריותו. כל שינוי בייצור מהקיים<br>במפרט יגובה בשרטוט As made שיספק היצרן ויאושר ע"י המתכנן. | פ-10 | סטודיו אבידני - עיצוב סביבתי ותעשייתי<br>רח' לוי ג'ורג' 2א', ירושלים 93110<br>טל' 052-3817151   02-5665513<br>פקס 02-5630844   <a href="mailto:avidani.corinne@gmail.com">avidani.corinne@gmail.com</a> |  |
|-----------|-------------------|----------------|--|---|------|---|--|



# מפרט ייצור גגונים במוריסטן | תכנית מרזב וברדס רשת לגגונים



פרט ברדס רשת אקספנדד  
להגנה מפני חדירה של מפגעים  
לצינור המרזב

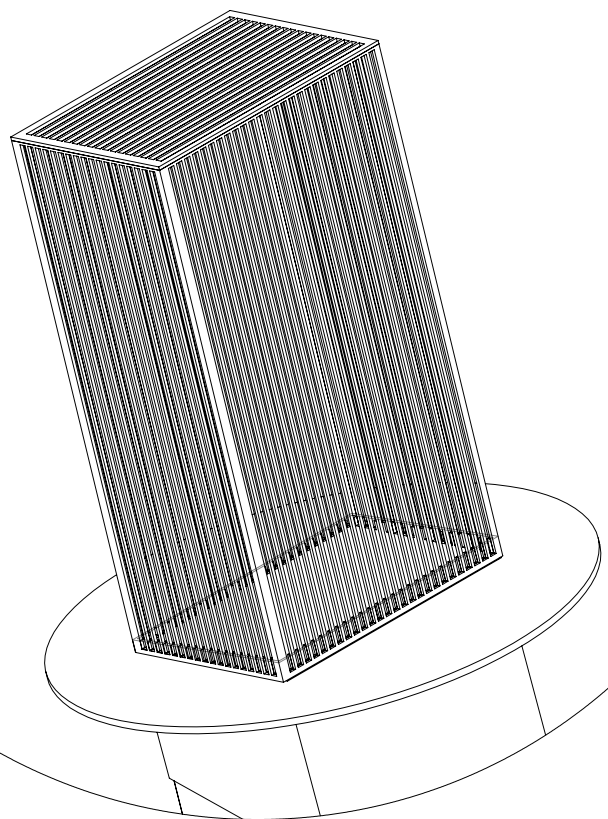

DETAIL A

\* כמות, תדירות ומידת המרזבים ביעוץ עם חברת הגיחון.

|           |                   |                |  |   |      |   |  |
|-----------|-------------------|----------------|--|---|------|---|--|
| עמ'<br>48 | תאריך<br>23/11/17 | המזמין<br>פמ"י | השרטוטים<br>ללא קנ"מ.<br>המידות<br>בסנטימטרים. | הייצור ע"פ השרטוטים במפרט ולא ע"פ ההדמיות שהן להמחשה בלבד.<br>מדידות בשטח יבוצעו י"ע היצרן ובאחריותו. כל שינוי בייצור מהקיים<br>במפרט יגובה בשרטוט As made היצרן ויאושר ע"י המתכנן. | פ-10 | סטודיו אבידני - עיצוב סביבתי ותעשייתי<br>רח' לוי ג'ורג' 2א', ירושלים 93110<br>טל' 052-3817151   02-5665513<br>פקס 02-5630844   <a href="mailto:avidani.corinne@gmail.com">avidani.corinne@gmail.com</a> |  |
|-----------|-------------------|----------------|--|---|------|---|--|

# מפרט ייצור גגונים במוריסטן | תכנית מרזב משולב בגגון

מבט על

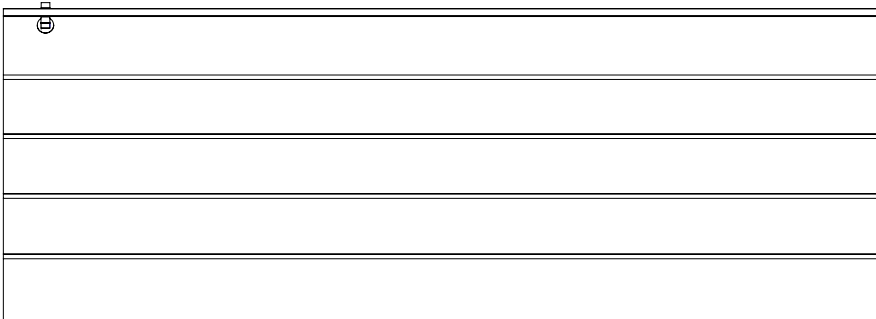

מבט חזית

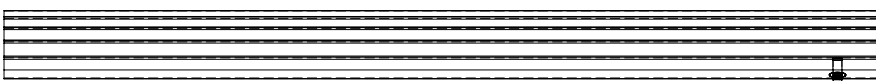

איזומטריה

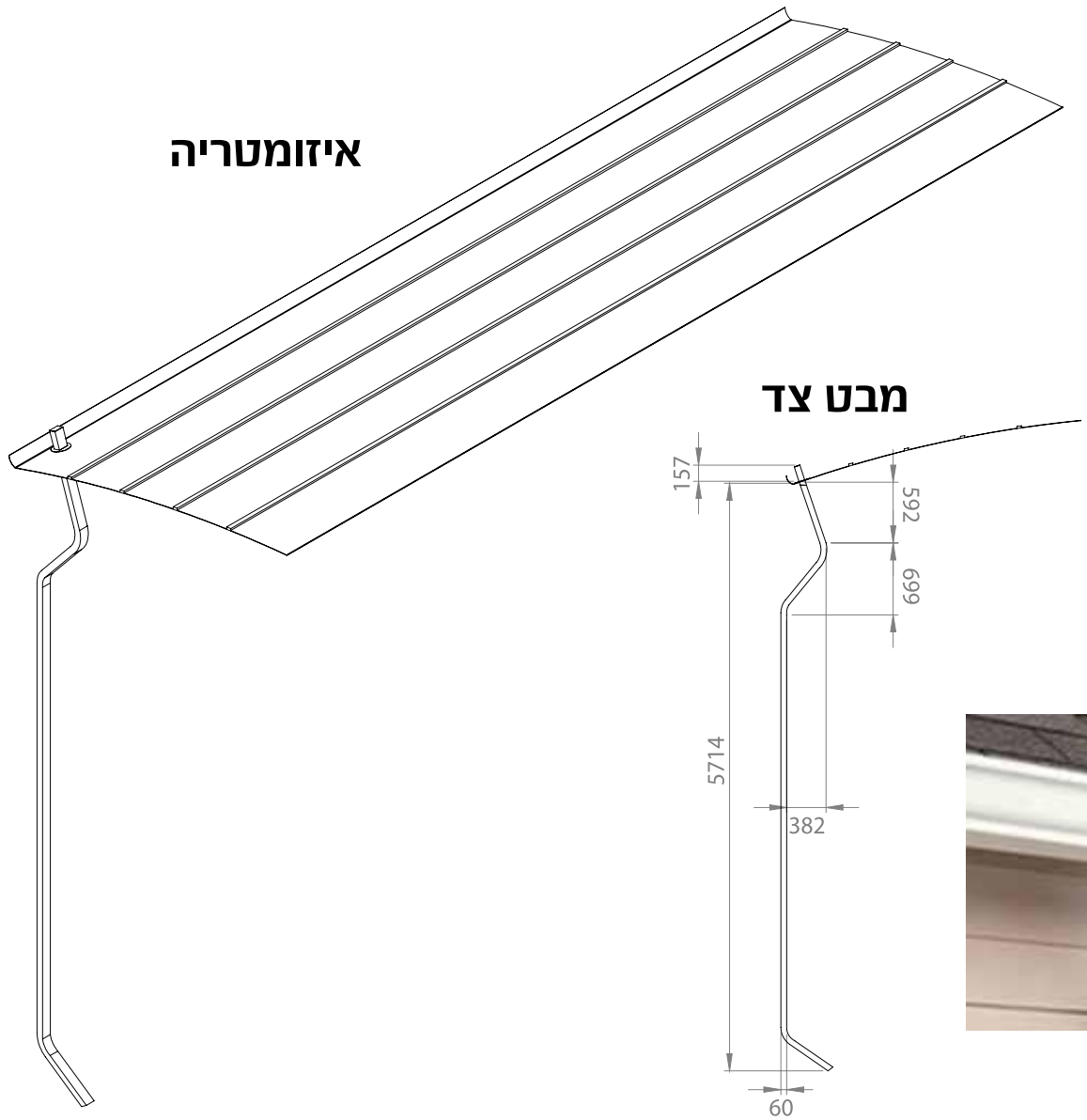

מבט צד

דוגמאות למרזב אלומיניום מלבני



\* כמות, תדירות ומידת המרזבים ביעוץ עם חברת הגיחון.

|        |                |             |                                       |   |      |   |  |
|--------|----------------|-------------|---------------------------------------|---|------|---|--|
| עמ' 49 | תאריך 23/11/17 | המזמין פמ"י | השרטוטים ללא קנ"מ. המידות בסנטימטרים. | הייצור ע"פ השרטוטים במפרט ולא ע"פ ההדמיות שהן להמחשה בלבד. מדידות בשטח יבוצעו י"ע היצרן ובאחריותו. כל שינוי בייצור מהקיים במפרט יגובה בשרטוט As made היצרן ויאושר ע"י המתכנן. | פ-10 | סטודיו אבידני - עיצוב סביבתי ותעשייתי<br>רח' לויד ג'ורג' 2א', ירושלים 93110<br>טל' 052-3817151   02-5665513<br>פקס 02-5630844   avidani.corinne@gmail.com |  |
|--------|----------------|-------------|---------------------------------------|---|------|---|--|

# מפרט ייצור גגונים במוריסטן | קירוי עם תעלת תשתיות, מרזב ותאורה

מבט חזית

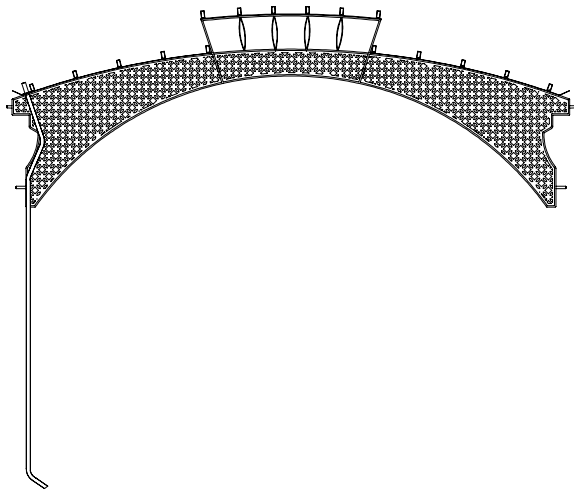

מבט צד



מבט עליון

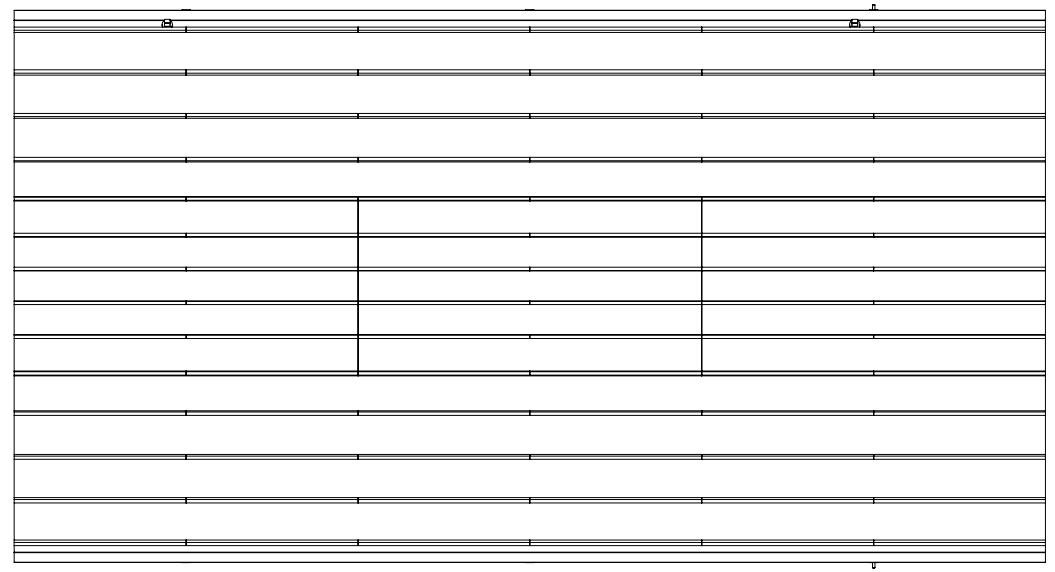
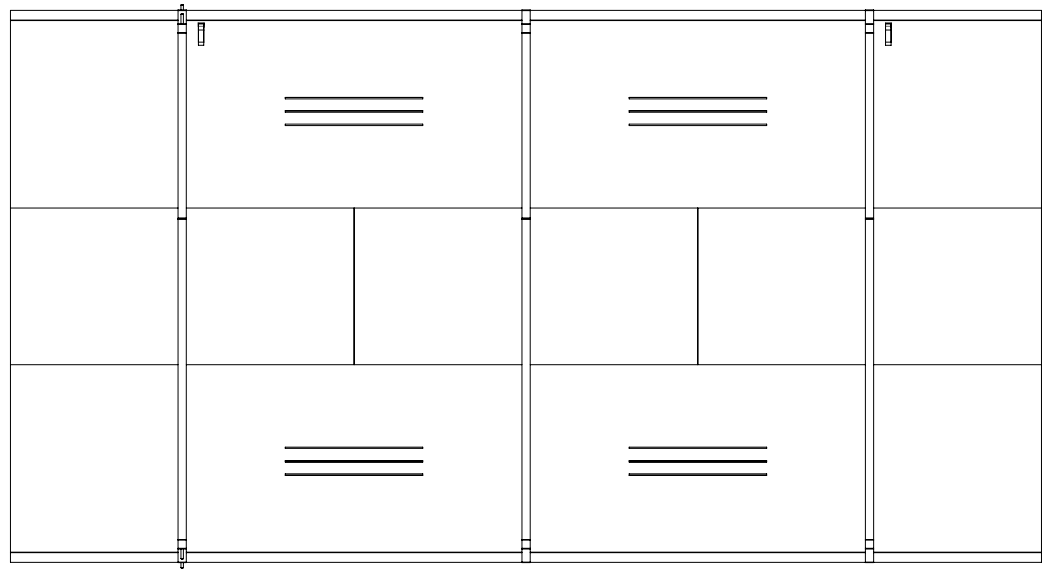

|           |                   |                |  |   |      |   |  |
|-----------|-------------------|----------------|--|---|------|---|--|
| עמ'<br>50 | תאריך<br>23/11/17 | המזמין<br>פמ"י | השרטוטים<br>ללא קנ"מ.<br>המידות<br>בסנטימטרים. | הייצור ע"פ השרטוטים במפרט ולא ע"פ ההדמיות שהן להמחשה בלבד.<br>מדידות בשטח יבוצעו י"ע היצרן ובאחריותו. כל שינוי בייצור מהקיים<br>במפרט יגובה בשרטוט As made היצרן ויאושר ע"י המתכנן. | פ-10 | סטודיו אבידני - עיצוב סביבתי ותעשייתי<br>רח' לוי ג'ורג' 2א', ירושלים 93110<br>טל' 052-3817151   02-5665513<br>פקס 02-5630844   <a href="mailto:avidani.corinne@gmail.com">avidani.corinne@gmail.com</a> |  |
|-----------|-------------------|----------------|--|---|------|---|--|

# מפרט ייצור גגונים במוריסטן | יחידות קירוי עם מרזב מורכב

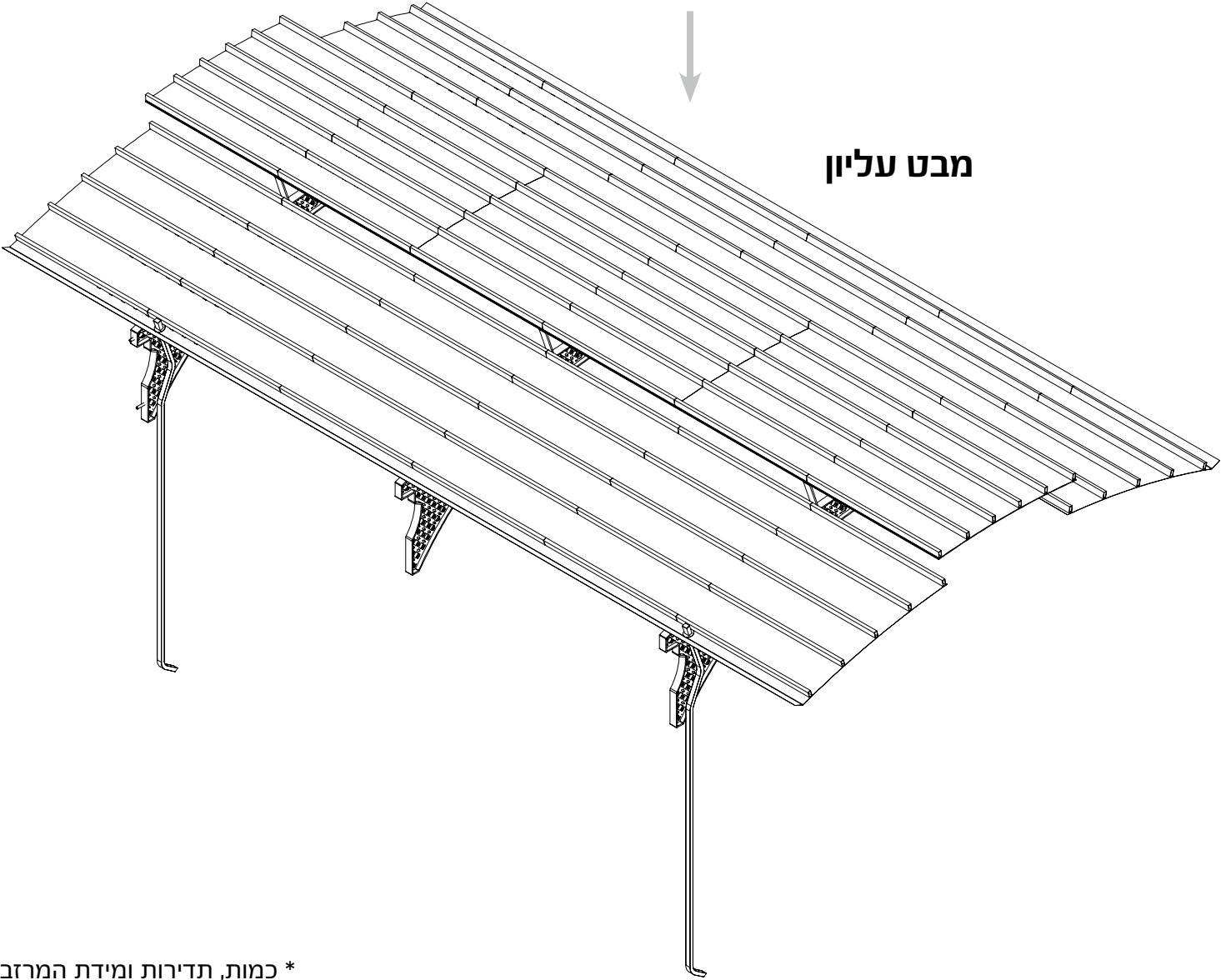

\* כמות, תדירות ומידת המרזבים ביעוץ עם חברת הגיחון.

|           |                   |                |  |   |      |  |  |
|-----------|-------------------|----------------|--|---|------|--|--|
| עמ'<br>51 | תאריך<br>23/11/17 | המזמין<br>פמ"י | השרטוטים<br>ללא קנ"מ.<br>המידות<br>בסנטימטרים. | הייצור ע"פ השרטוטים במפרט ולא ע"פ ההדמיות שהן להמחשה בלבד.<br>מדידות בשטח יבוצעו י"ע היצרן ובאחריותו. כל שינוי בייצור מהקיים<br>במפרט יגובה בשרטוט As made שיספק היצרן ויאושר ע"י המתכנן. | פ-10 | סטודיו אבידני - עיצוב סביבתי ותעשייתי<br>רח' לוי ג'ורג' א', ירושלים 93110<br>טל' 052-3817151   02-5665513<br>פקס 02-5630844   <a href="mailto:avidani.corinne@gmail.com">avidani.corinne@gmail.com</a> |  |
|-----------|-------------------|----------------|--|---|------|--|--|



# מפרט ייצור גגונים במוריסטן | יחידות קירוי עם מרזב ותאורת לד - פיצוץ

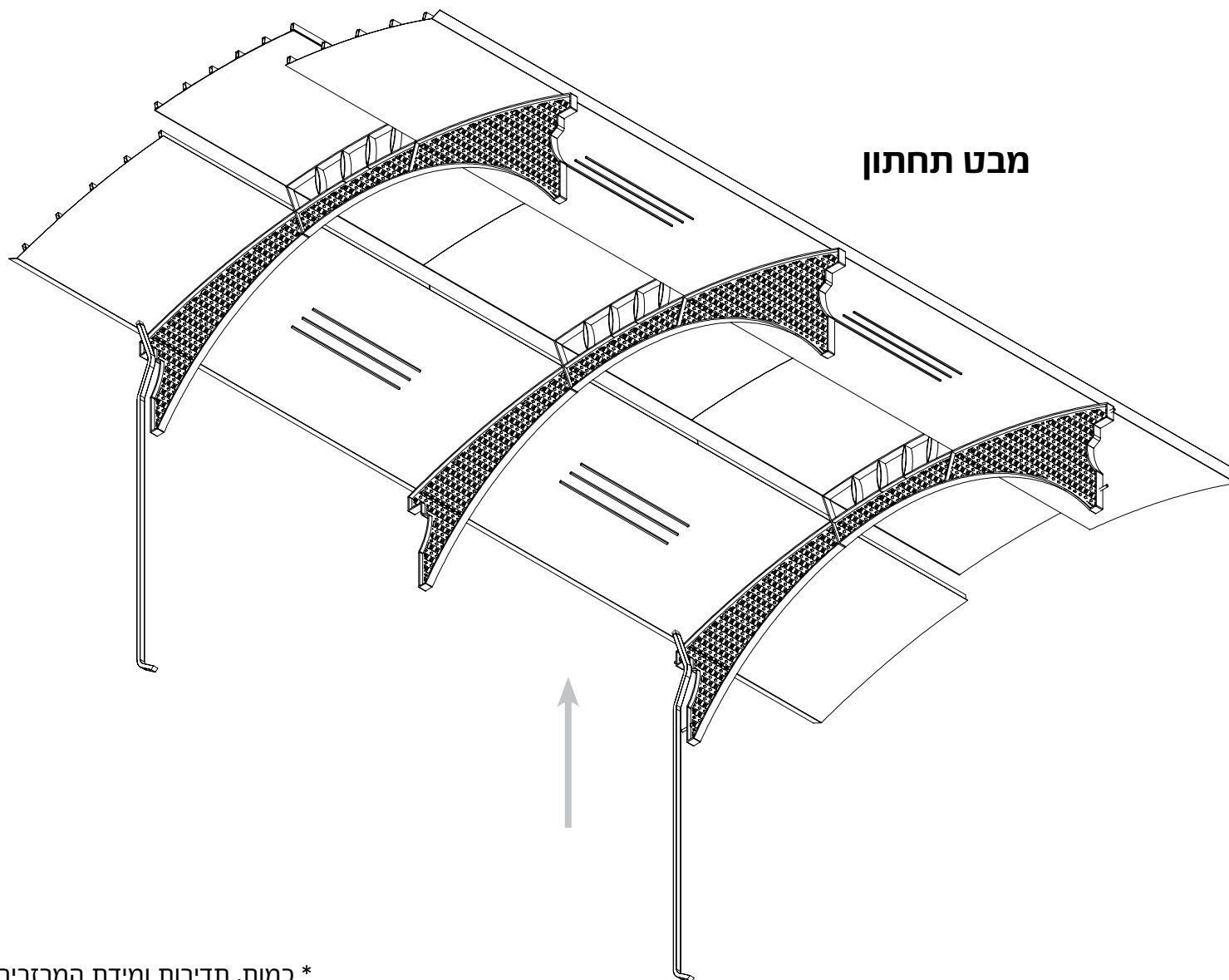

\* כמות, תדירות ומידת המרזבים ביעוץ עם חברת הגיחון.

|           |                   |                |  |   |             |   |  |
|-----------|-------------------|----------------|--|---|-------------|---|--|
| עמ'<br>52 | תאריך<br>23/11/17 | המזמין<br>פמ"י | השרטוטים<br>ללא קנ"מ.<br>המידות<br>בסנטימטרים. | הייצור ע"פ השרטוטים במפרט ולא ע"פ ההדמיות שהן להמחשה בלבד.<br>מדידות בשטח יבוצעו י"ע היצרן ובאחריותו. כל שינוי בייצור מהקיים<br>במפרט יגובה בשרטוט As made שיספק היצרן ויאושר ע"י המתכנן. | <b>פ-10</b> | סטודיו אבידני - עיצוב סביבתי ותעשייתי<br>רח' לוי ג'ורג' 2א', ירושלים 93110<br>טל' 052-3817151   02-5665513<br>פקס 02-5630844   <a href="mailto:avidani.corinne@gmail.com">avidani.corinne@gmail.com</a> |  |
|-----------|-------------------|----------------|--|---|-------------|---|--|



מבט על

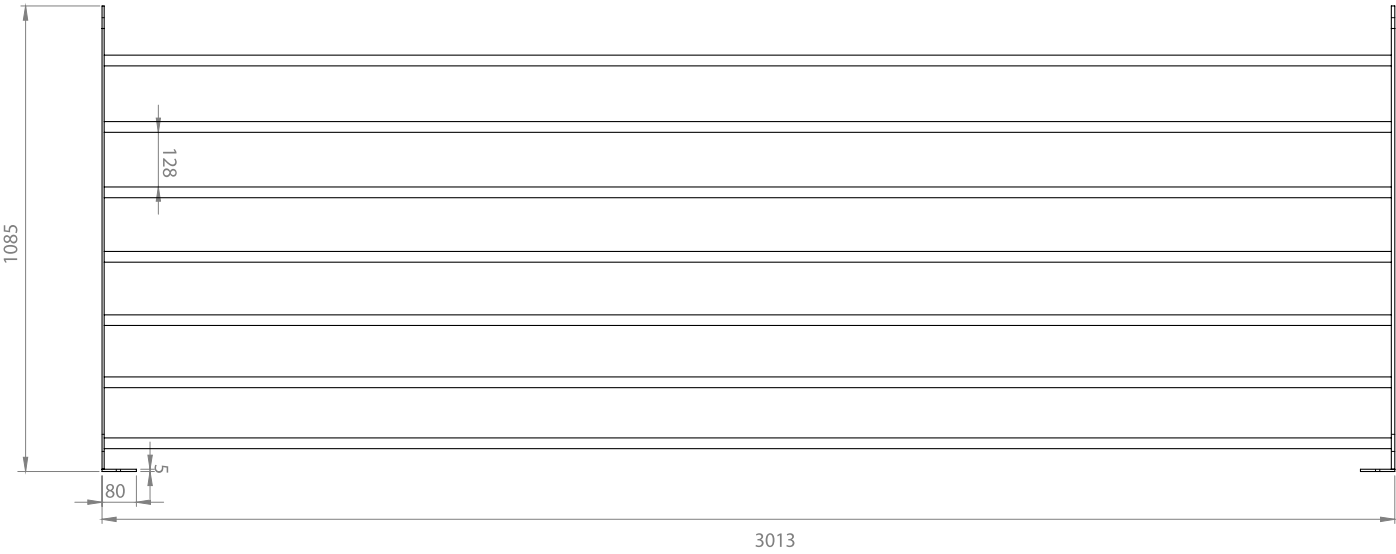

מבט צד

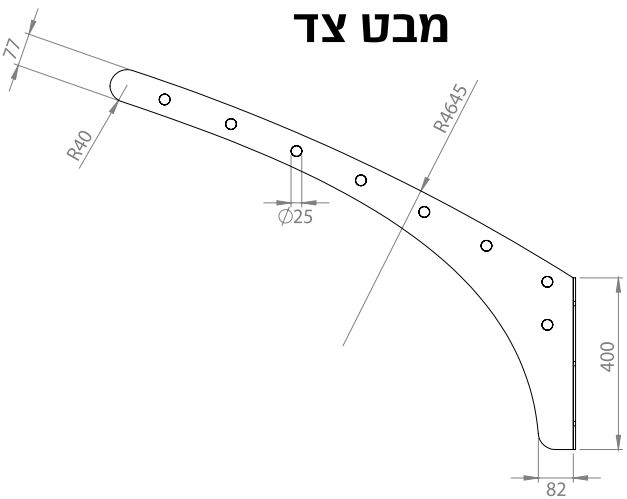

מבט חזית

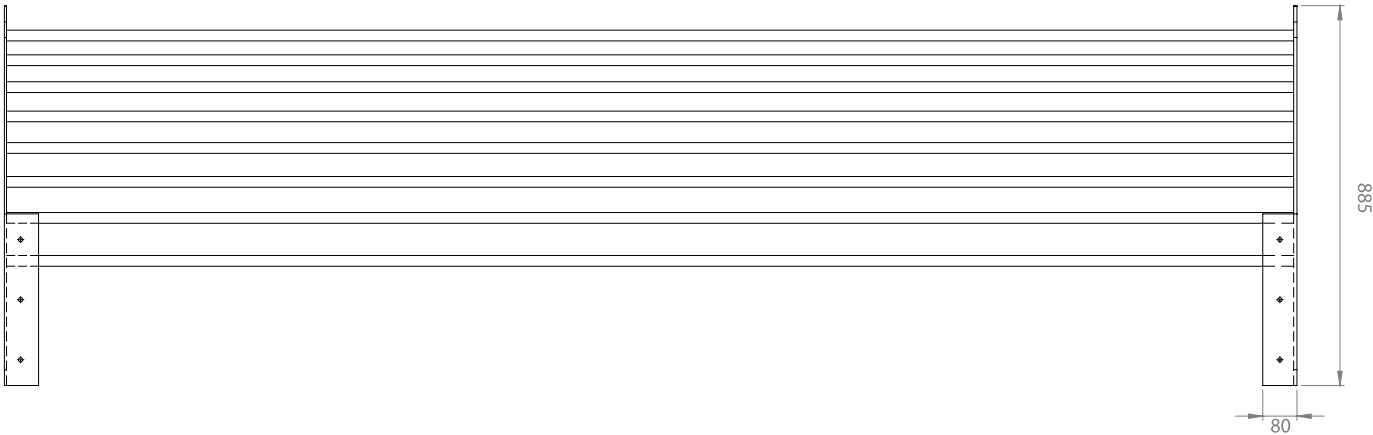

|        |                |             |                                       |   |      |  |  |
|--------|----------------|-------------|---------------------------------------|---|------|--|--|
| עמ' 53 | תאריך 23/11/17 | המזמין פמ"י | השרטוטים ללא קנ"מ. המידות בסנטימטרים. | הייצור ע"פ השרטוטים במפרט ולא ע"פ ההדמיות שהן להמחשה בלבד. מדידות בשטח יבוצעו י"ע היצרן ובאחריותו. כל שינוי בייצור מהקיים במפרט יגובה בשרטוט As made היצרן ויאושר ע"י המתכנן. | פ-11 | סטודיו אבידני - עיצוב סביבתי ותעשייתי<br>רח' לוי ג'ורג' 2א', ירושלים 93110<br>טל' 052-3817151   02-5665513<br>פקס 02-5630844   avidani.corinne@gmail.com |  |
|--------|----------------|-------------|---------------------------------------|---|------|--|--|

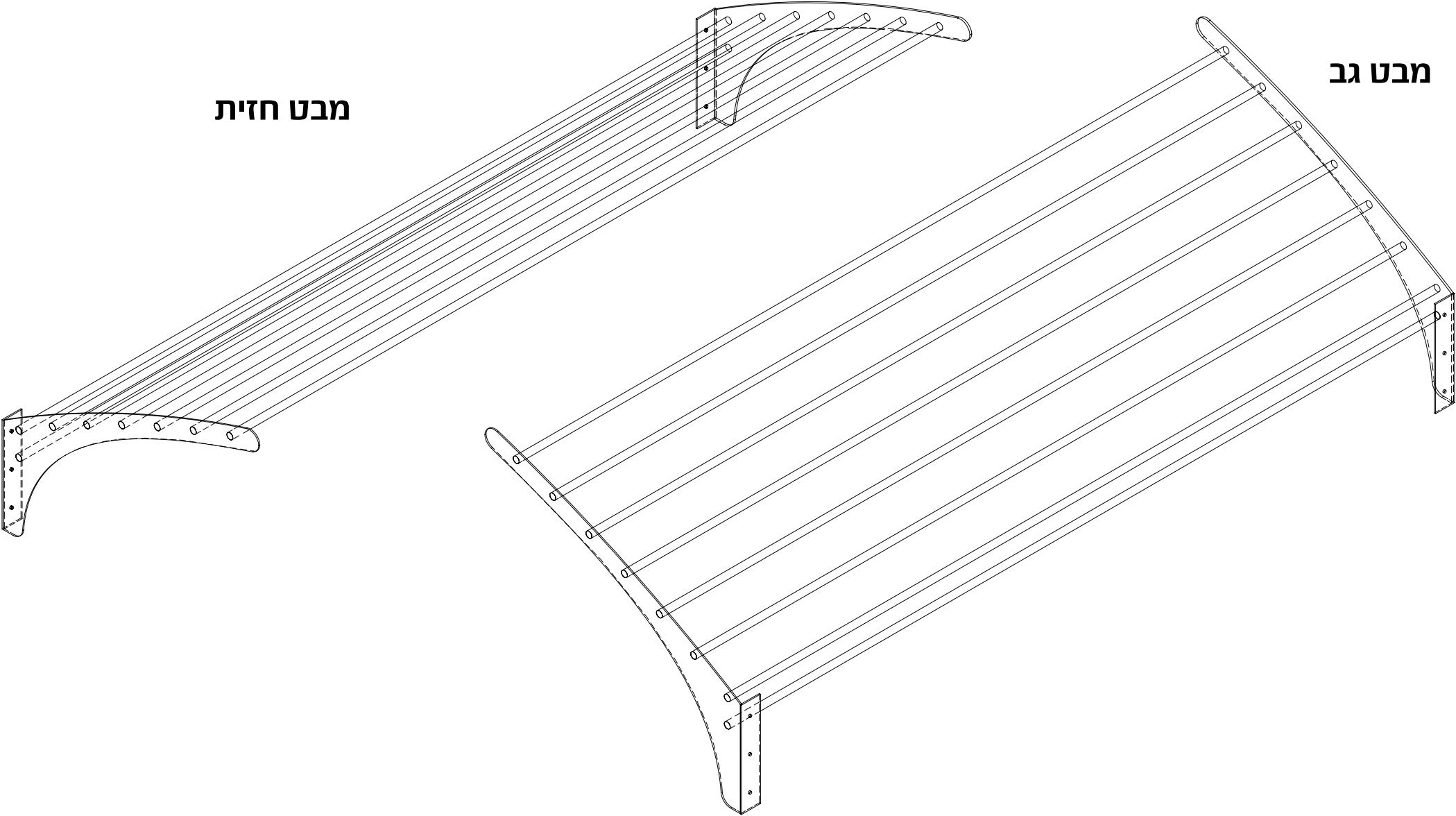

|           |                   |                |  |   |      |  |  |
|-----------|-------------------|----------------|--|---|------|--|--|
| עמ'<br>54 | תאריך<br>23/11/17 | המזמין<br>פמ"י | השרטוטים<br>ללא קנ"מ.<br>המידות<br>בסנטימטרים. | הייצור ע"פ השרטוטים במפרט ולא ע"פ ההדמיות שהן להמחשה בלבד.<br>מדידות בשטח יבוצעו י"ע היצרן ובאחריותו. כל שינוי בייצור מהקיים<br>במפרט יגובה בשרטוט As made היצרן ויאושר ע"י המתכנן. | פ-11 | סטודיו אבידני - עיצוב סביבתי ותעשייתי<br>רח' לוי ג'ורג' 2א', ירושלים 93110<br>טל' 052-3817151   02-5665513<br>פקס 02-5630844   avidani.corinne@gmail.com |  |
|-----------|-------------------|----------------|--|---|------|--|--|

# מפרט ייצור גגונים במוריסטן | שלט צד (כנף) לחנות הנתלה על המתלה

© כל הזכויות שמורות  
לסטודיו אבידני, ירושלים

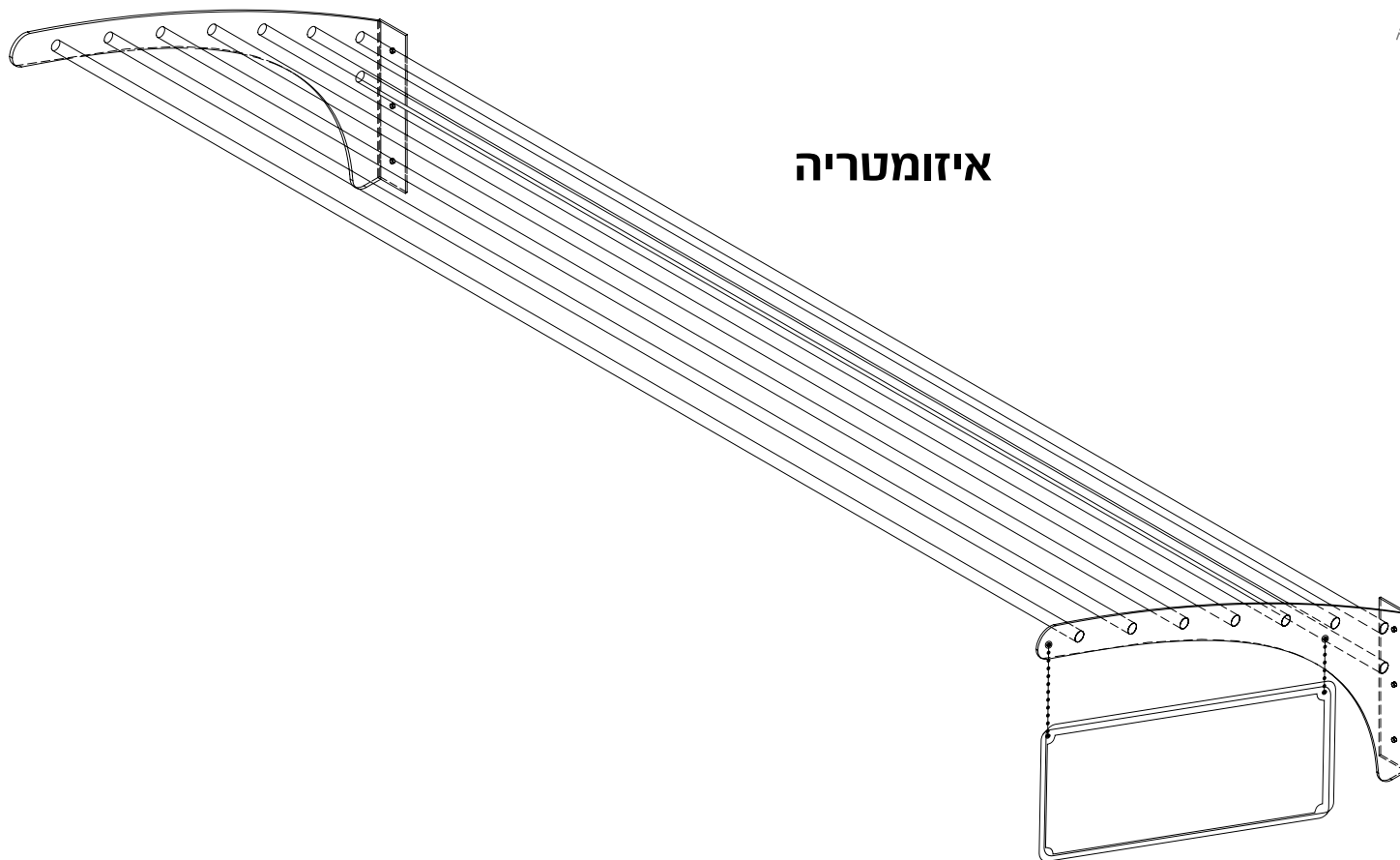

מבט צד

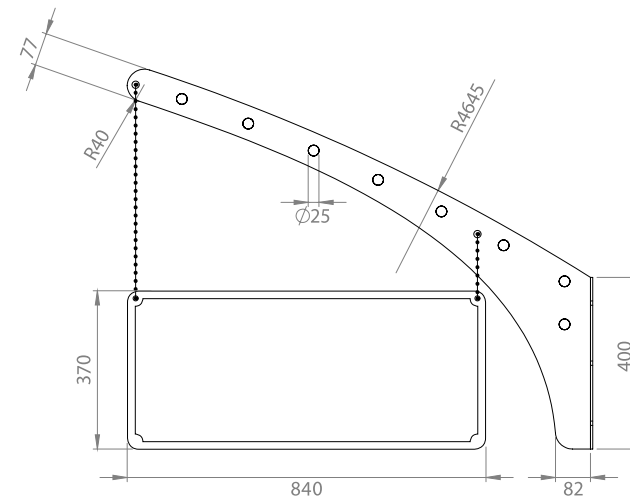

|        |                |             |                                       |   |      |  |  |
|--------|----------------|-------------|---------------------------------------|---|------|--|--|
| עמ' 55 | תאריך 23/11/17 | המזמין פמ"י | השרטוטים ללא קנ"מ. המידות בסנטימטרים. | הייצור ע"פ השרטוטים במפרט ולא ע"פ ההדמיות שהן להמחשה בלבד. מדידות בשטח יבוצעו י"ע היצרן ובאחריותו. כל שינוי בייצור מהקיים במפרט יגובה בשרטוט As made היצרן ויאושר ע"י המתכנן. | פ-12 | <p>סטודיו אבידני - עיצוב סביבתי ותעשייתי</p> <p>רח' לוי ג'ורג' 2א', ירושלים 93110</p> <p>טל' 052-3817151   02-5665513</p> <p>פקס 02-5630844   <a href="mailto:avidani.corinne@gmail.com">avidani.corinne@gmail.com</a></p> |  |
|--------|----------------|-------------|---------------------------------------|---|------|--|--|





## חלופות לשלט שם חנות חזיתי יושקע בנישה בחזית קשתית

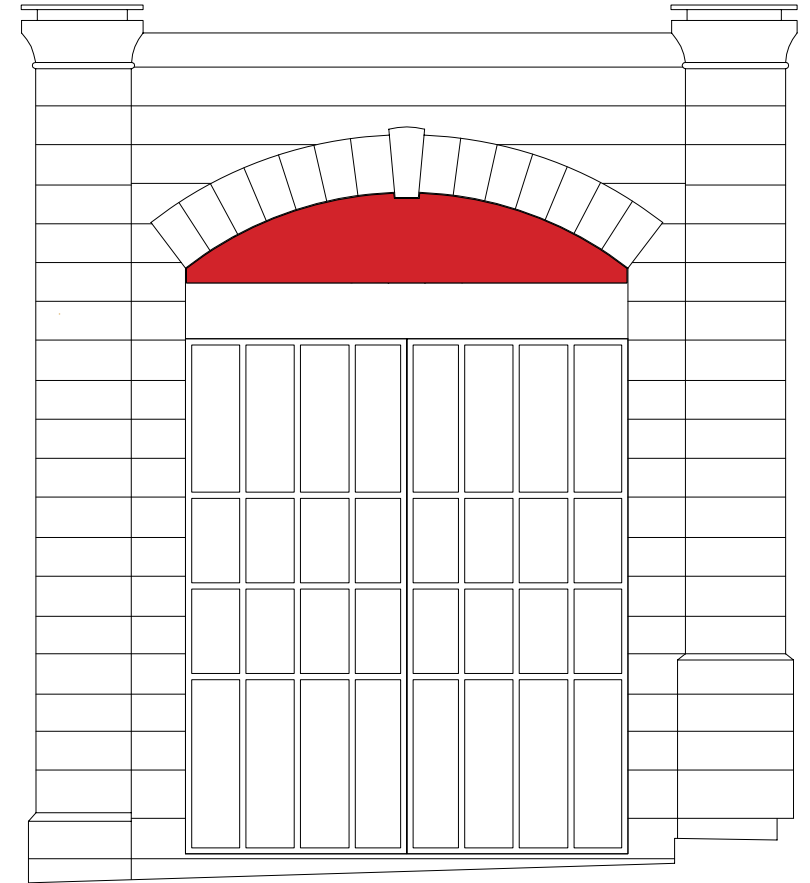
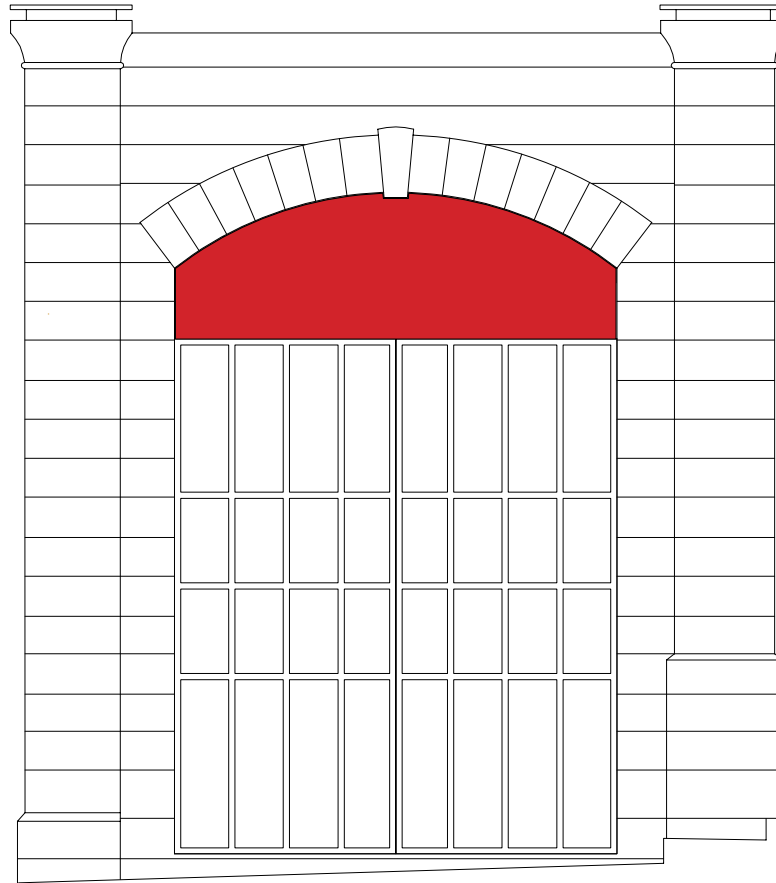

|        |                |             |                                       |   |      |   |  |
|--------|----------------|-------------|---------------------------------------|---|------|---|--|
| עמ' 56 | תאריך 23/11/17 | המזמין פמ"י | השרטוטים ללא קנ"מ. המידות בסנטימטרים. | הייצור ע"פ השרטוטים במפרט ולא ע"פ ההדמיות שהן להמחשה בלבד. מדידות בשטח יבוצעו י"ע היצרן ובאחריותו. כל שינוי בייצור מהקיים במפרט יגובה בשרטוט As made היצרן ויאושר ע"י המתכנן. | פ-13 | סטודיו אבידני - עיצוב סביבתי ותעשייתי<br>רח' לוי ג'ורג' 2א', ירושלים 93110<br>טל' 052-3817151   02-5665513<br>פקס 02-5630844   <a href="mailto:avidani.corinne@gmail.com">avidani.corinne@gmail.com</a> |  |
|--------|----------------|-------------|---------------------------------------|---|------|---|--|



## שלט שם חנות חזיתי יושקע בנישה בקשת שבחזית מקומרת

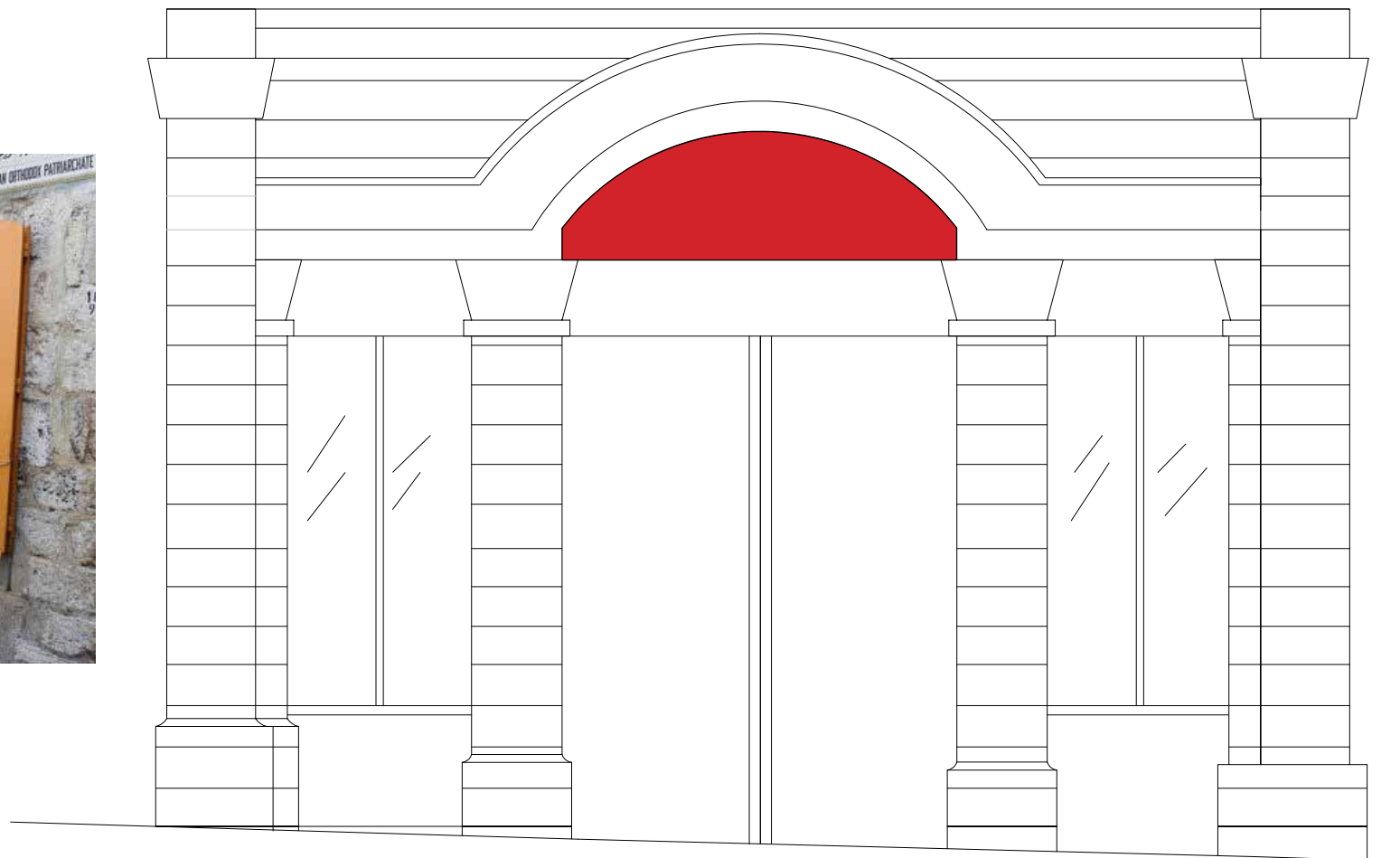

|        |                |             |                                       |   |      |   |  |
|--------|----------------|-------------|---------------------------------------|---|------|---|--|
| עמ' 57 | תאריך 23/11/17 | המזמין פמ"י | השרטוטים ללא קנ"מ. המידות בסנטימטרים. | הייצור ע"פ השרטוטים במפרט ולא ע"פ ההדמיות שהן להמחשה בלבד. מדידות בשטח יבוצעו י"ע היצרן ובאחריותו. כל שינוי בייצור מהקיים במפרט יגובה בשרטוט As made שיספק היצרן ויאושר ע"י המתכנן. | פ-13 | סטודיו אבידני - עיצוב סביבתי ותעשייתי<br>רח' לוי ג'ורג' 2א', ירושלים 93110<br>טל' 052-3817151   02-5665513<br>פקס 02-5630844   <a href="mailto:avidani.corinne@gmail.com">avidani.corinne@gmail.com</a> |  |
|--------|----------------|-------------|---------------------------------------|---|------|---|--|



## חלופות לשלט שם חנות חזיתי יושקע בנישה שבחזית מלבנית או על שטח בקיר מעל פתח החנות

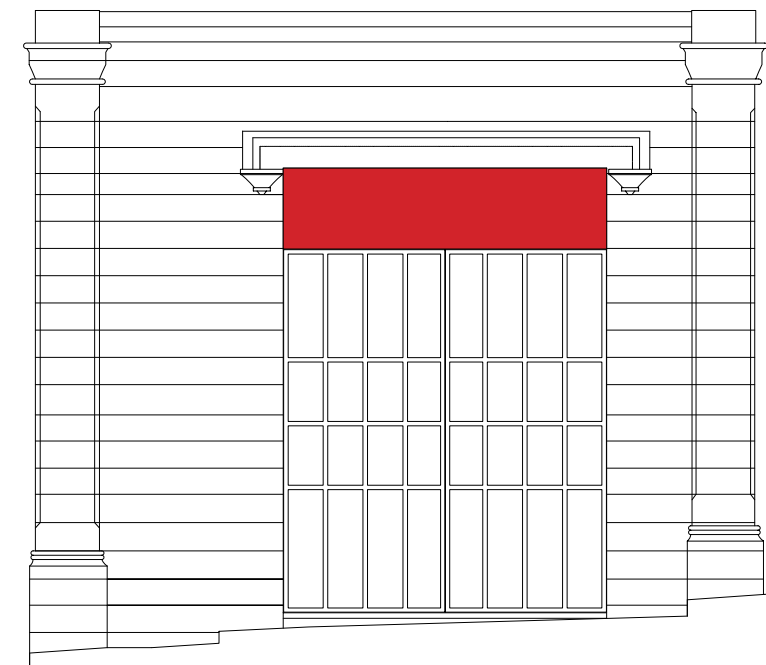
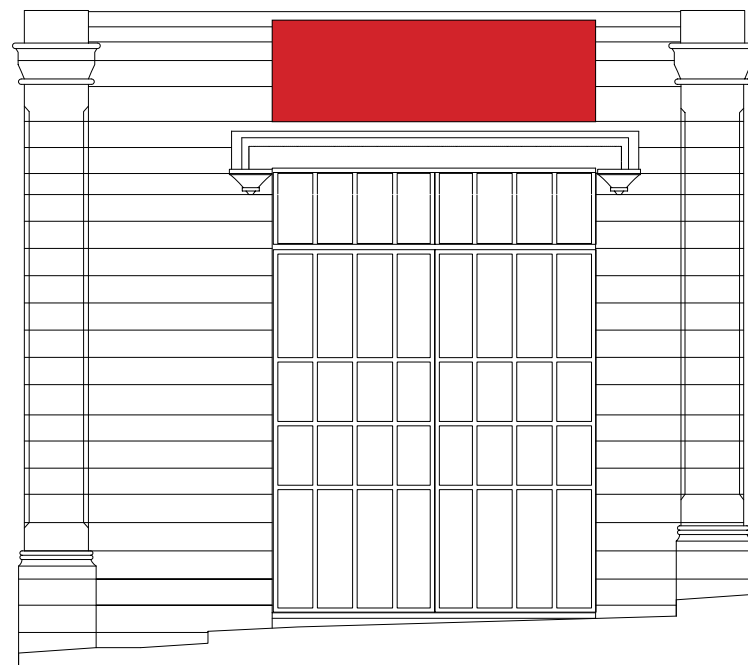

ניתן לנצל את המשטח הפנימי של דלתות הברזל כמצע שילוט לתפריט למשל

|        |                |             |                                       |   |      |   |  |
|--------|----------------|-------------|---------------------------------------|---|------|---|--|
| עמ' 58 | תאריך 23/11/17 | המזמין פמ"י | השרטוטים ללא קנ"מ. המידות בסנטימטרים. | הייצור ע"פ השרטוטים במפרט ולא ע"פ ההדמיות שהן להמחשה בלבד. מדידות בשטח יבוצעו י"ע היצרן ובאחריותו. כל שינוי בייצור מהקיים במפרט יגובה בשרטוט As made היצרן ויאושר ע"י המתכנן. | פ-13 | סטודיו אבידני - עיצוב סביבתי ותעשייתי<br>רח' לוי ג'ורג' 2א', ירושלים 93110<br>טל' 052-3817151   02-5665513<br>פקס 02-5630844   <a href="mailto:avidani.corinne@gmail.com">avidani.corinne@gmail.com</a> |  |
|--------|----------------|-------------|---------------------------------------|---|------|---|--|

## פסי לד כדוגמת

פס לדים 5050-60LED\M  
14.4W לבן קר



פס לדים 13W - גליל 100 מטר  
לבן קר

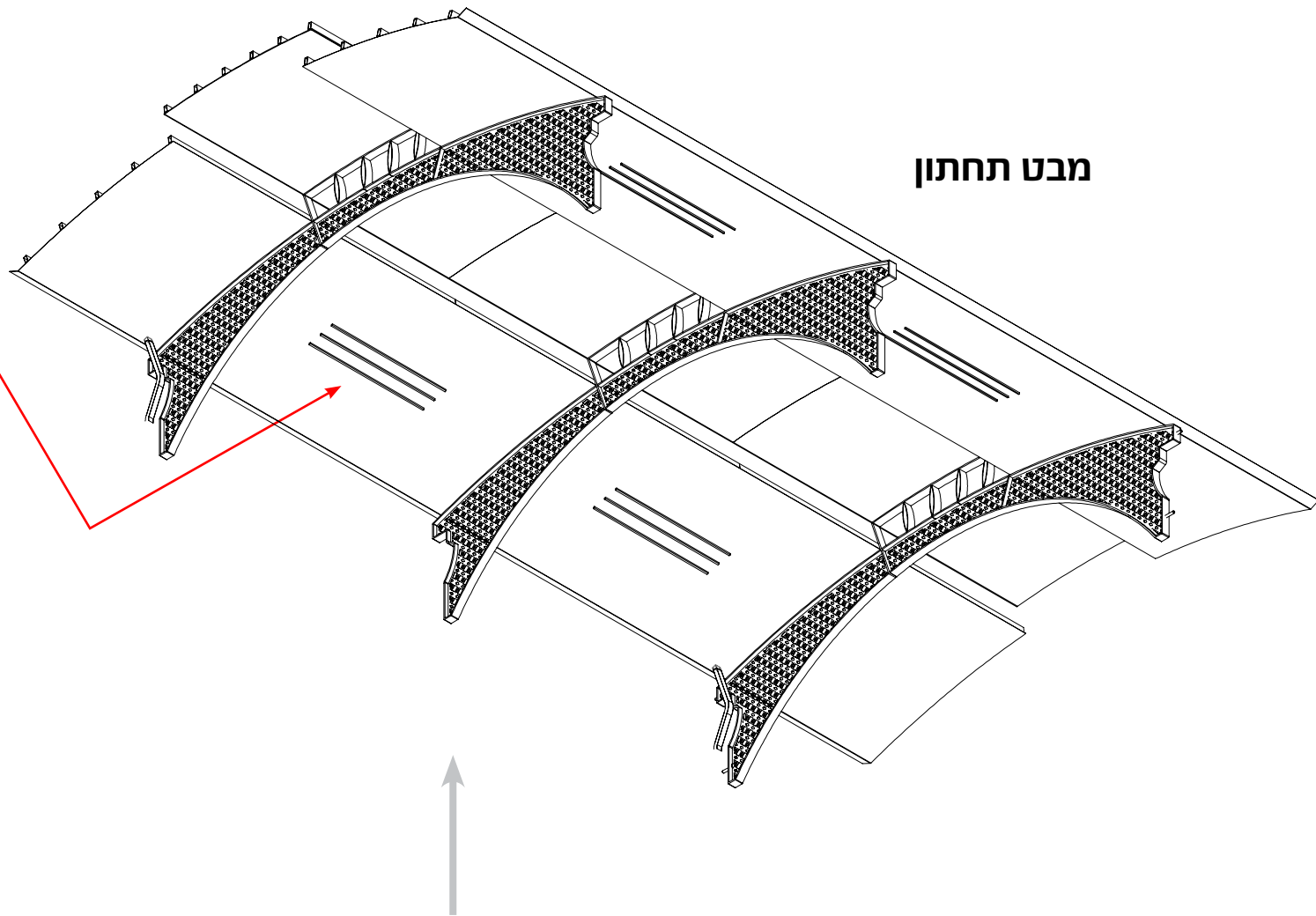

\* גופי התאורה הסופיים ע"פ המלצת יועץ תאורה

|        |                |             |                                       |   |      |  |  |
|--------|----------------|-------------|---------------------------------------|---|------|--|--|
| עמ' 59 | תאריך 23/11/17 | המזמין פמ"י | השרטוטים ללא קנ"מ. המידות בסנטימטרים. | הייצור ע"פ השרטוטים במפרט ולא ע"פ ההדמיות שהן להמחשה בלבד. מדידות בשטח יבוצעו י"ע היצרן ובאחריותו. כל שינוי בייצור מהקיים במפרט יגובה בשרטוט As made היצרן ויאושר ע"י המתכנן. | פ-14 | סטודיו אבידני - עיצוב סביבתי ותעשייתי<br>רח' לוי ג'ורג' 2א', ירושלים 93110<br>טל' 052-3817151   02-5665513<br>פקס 02-5630844   avidani.corinne@gmail.com |  |
|--------|----------------|-------------|---------------------------------------|---|------|--|--|



תאורת רחוב קיימת בעיר העתיקה



תאורת רחוב בסגנון עתיק



|        |                |             |                                       |   |      |   |  |
|--------|----------------|-------------|---------------------------------------|---|------|---|--|
| עמ' 60 | תאריך 23/11/17 | המזמין פמ"י | השרטוטים ללא קנ"מ. המידות בסנטימטרים. | הייצור ע"פ השרטוטים במפרט ולא ע"פ ההדמיות שהן להמחשה בלבד. מדידות בשטח יבוצעו י"ע היצרן ובאחריותו. כל שינוי בייצור מהקיים במפרט יגובה בשרטוט As made היצרן ויאושר ע"י המתכנן. | פ-15 | סטודיו אבידני - עיצוב סביבתי ותעשייתי<br>רח' לוי ג'ורג' 2א', ירושלים 93110<br>טל' 052-3817151   02-5665513<br>פקס 02-5630844   <a href="mailto:avidani.corinne@gmail.com">avidani.corinne@gmail.com</a> |  |
|--------|----------------|-------------|---------------------------------------|---|------|---|--|



# מפרט ייצור גגונים במוריסטן | שמשיות למסעדות מעץ

דגם 10: שמשית עץ 3.80×3.80 מרובעת



|        |                |             |                                       |   |      |   |
|--------|----------------|-------------|---------------------------------------|---|------|---|
| עמ' 61 | תאריך 23/11/17 | המזמין פמ"י | השרטוטים ללא קנ"מ. המידות בסנטימטרים. | הייצור ע"פ השרטוטים במפרט ולא ע"פ ההדמיות שהן להמחשה בלבד. מדידות בשטח יבוצעו י"ע היצרן ובאחריותו. כל שינוי בייצור מהקיים במפרט יגובה בשרטוט As made היצרן ויאושר ע"י המתכנן. | פ-16 | סטודיו אבידני - עיצוב סביבתי ותעשייתי<br>רח' ליד ג'ורג' 2א', ירושלים 93110<br>טל' 052-3817151   02-5665513<br>פקס 02-5630844   <a href="mailto:avidani.corinne@gmail.com">avidani.corinne@gmail.com</a> |
|--------|----------------|-------------|---------------------------------------|---|------|---|



# מפרט ייצור גגונים במוריסטן | שמשיות למסעדות המוריסטן ממתכת



GASTRONOMY | שמשיות

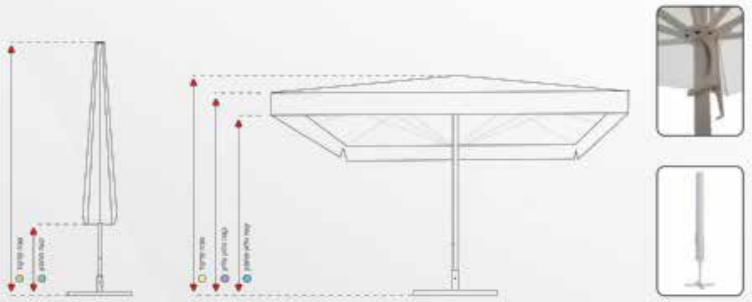

| מצב מקופל       | 3x3 | 4x4 | 4.5x4.5 | 5x5 |
|-----------------|-----|-----|---------|-----|
| גובה קרקוד      | 350 | 400 | 405     | 405 |
| קצה תחתון       | 115 | 100 | 84      | 84  |
| מצב פתוח        |     |     |         |     |
| גובה קרקוד      | 280 | 305 | 315     | 315 |
| קצה וולאן עליון | 248 | 253 | 233     | 233 |
| קצה וולאן תחתון | 225 | 228 | 206     | 208 |

\*כל יחידות המידה בס"מ \*\*בס"מ צלב מגביה את השמשיה ב 7 ס"מ \*\*\*בס"מ על גלגלים מגביה את השמשיה ב 14 ס"מ





GASTRONOMY | שמשיות

### סדרת גסטרונומי - אלומיניום



אמצעי קיבוע | מתאם  
אלומיניום  
תת-קרקעי

עגלה  
צלב

### קו שמשיות גסטרונומי הינו קו מקצועי.

השמשיות עמידות ברוחות חזקות ומתאימות בייחוד לעסקים שונים, כגון, מסעדות, בתי קפה, ברים, בתי הארחה ומלונות.

למי שמחפש מוצר חזק ועמיד בעלות תועלת מצוינת, שמשיות גסטרונומי הן פתרון יעיל, איכותי ומרהיב ביופיו.

ניתן להוסיף מיתוג והדפסים להבלטה ופרסום בית העסק.

- שמשיות אלומיניום רגל מרכזית
- מוט מרכזי 78 ס"מ עובי דופן 2.5 ס"מ
- 8 צלעות צד 35x22 ס"מ עובי דופן 1.5 ס"מ
- ידיית נעילה ושמרור נוחה EASY LOCK
- מעיל הגנה לבד הכיסוי במצב מקופל
- ולשמירה לאורך זמן במצב מאוחסן
- נג שמשיה מברד פוליאסטר 300 גרם מונו קריני UV
- עמידות ברוחות - עד 30 קמ"ש (המלצת יצרן)

\*לא מומלץ לשימוש במרפסות נג פנטאהוס



מבט על

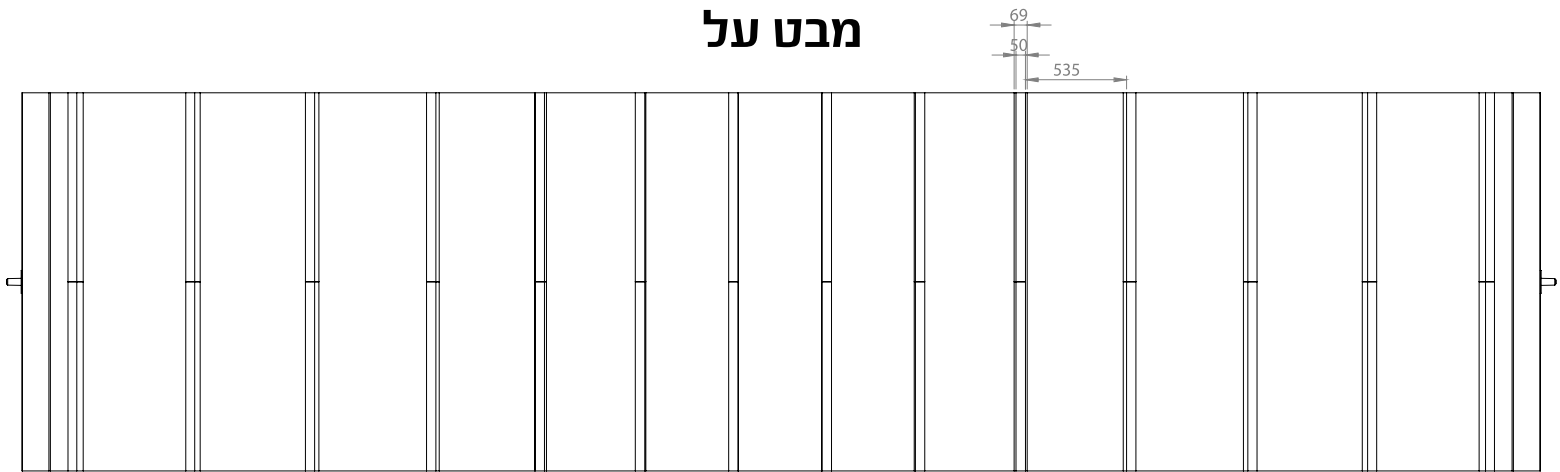

מבט צד

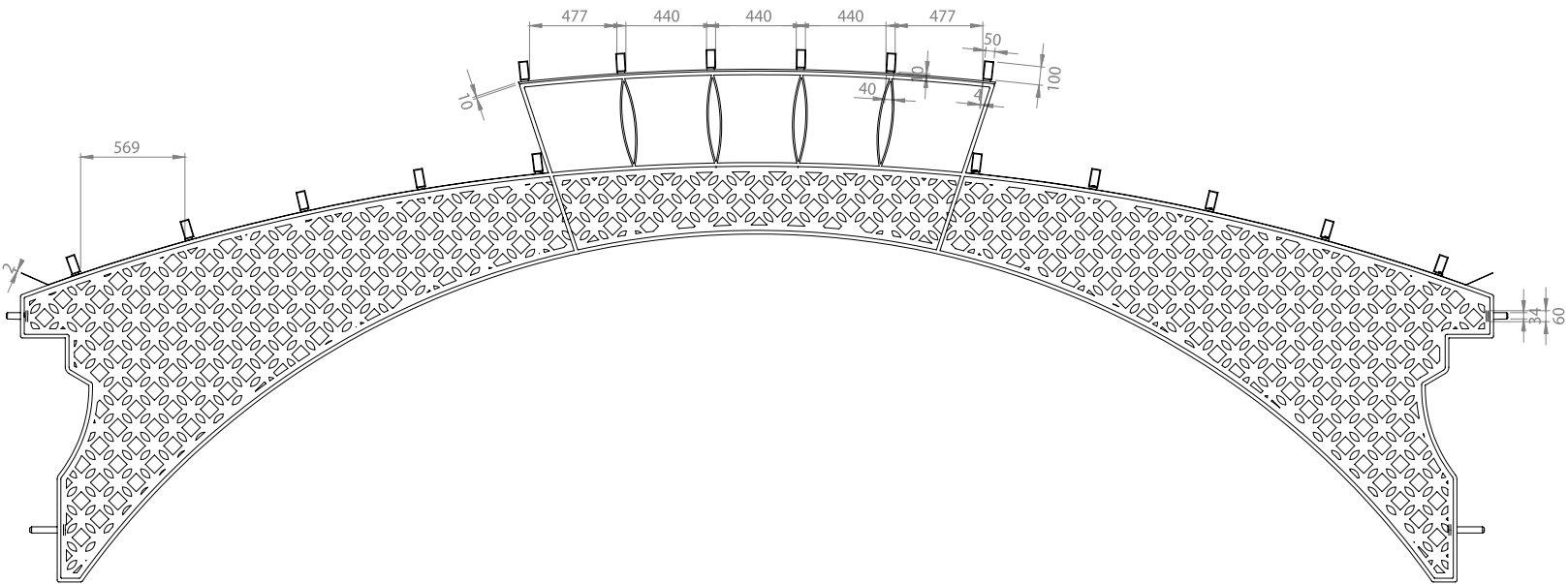

מבט חזית

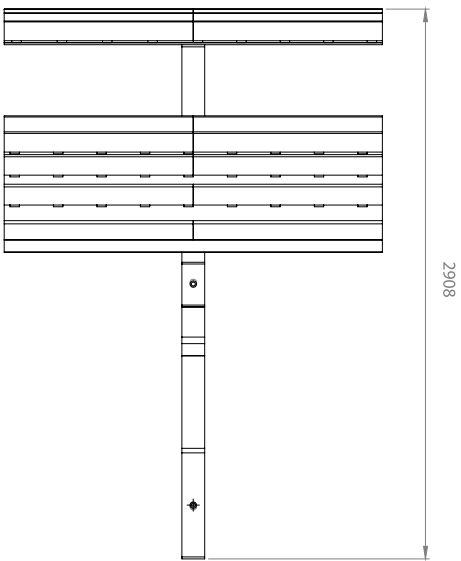

|        |                |             |                                       |   |   |   |  |
|--------|----------------|-------------|---------------------------------------|---|---|---|--|
| עמ' 63 | תאריך 23/11/17 | המזמין פמ"י | השרטוטים ללא קנ"מ. המידות בסנטימטרים. | הייצור ע"פ השרטוטים במפרט ולא ע"פ ההדמיות שהן להמחשה בלבד. מדידות בשטח יבוצעו י"ע היצרן ובאחריותו. כל שינוי בייצור מהקיים במפרט יגובה בשרטוט As made היצרן ויאושר ע"י המתכנן. | פ | סטודיו אבידני - עיצוב סביבתי ותעשייתי<br>רח' לוי ג'ורג' 2א', ירושלים 93110<br>טל' 052-3817151   02-5665513<br>פקס 02-5630844   <a href="mailto:avidani.corinne@gmail.com">avidani.corinne@gmail.com</a> |  |
|--------|----------------|-------------|---------------------------------------|---|---|---|--|



# מפרט ייצור גגונים במוריסטן | מבט חזית של קירוי מלא - פיצוץ

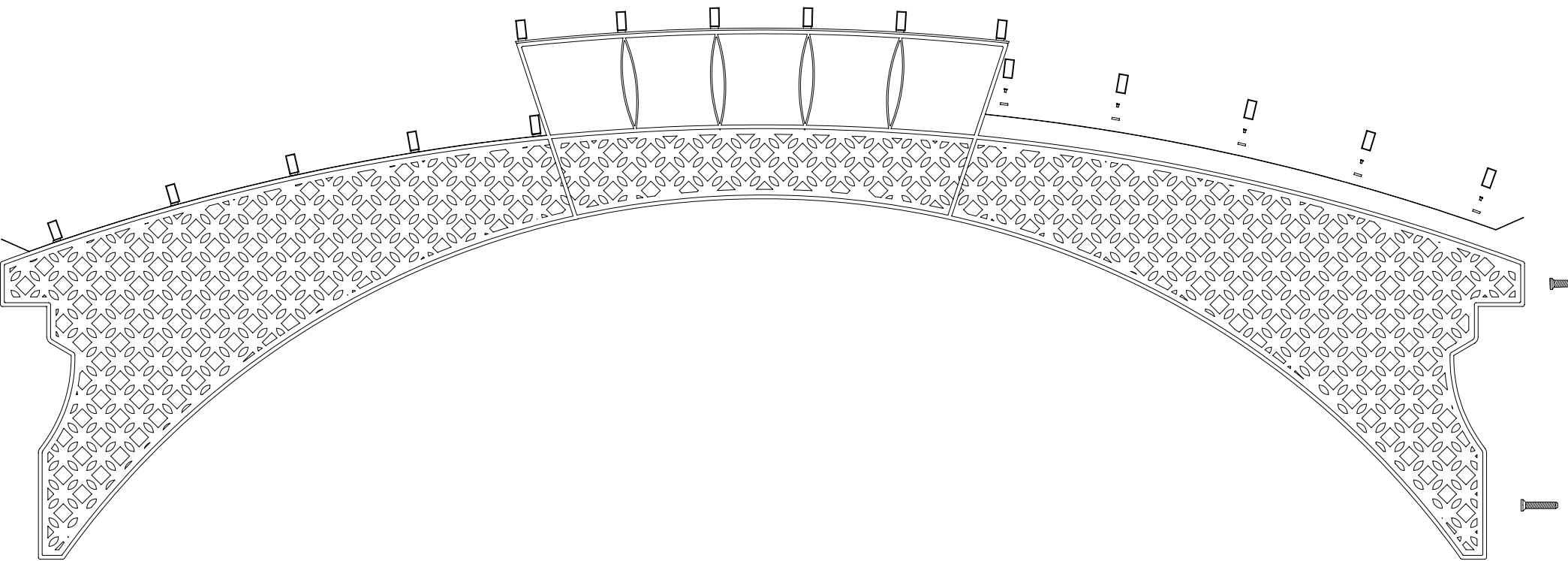

|        |                |             |                                       |   |   |  |  |
|--------|----------------|-------------|---------------------------------------|---|---|--|--|
| עמ' 64 | תאריך 23/11/17 | המזמין פמ"י | השרטוטים ללא קנ"מ. המידות בסנטימטרים. | הייצור ע"פ השרטוטים במפרט ולא ע"פ ההדמיות שהן להמחשה בלבד. מדידות בשטח יבוצעו י"ע היצרן ובאחריותו. כל שינוי בייצור מהקיים במפרט יגובה בשרטוט As made היצרן ויאושר ע"י המתכנן. | פ | סטודיו אבידני - עיצוב סביבתי ותעשייתי<br>רח' לוי ג'ורג' 2א', ירושלים 93110<br>טל' 052-3817151   02-5665513<br>פקס 02-5630844   avidani.corinne@gmail.com |  |
|--------|----------------|-------------|---------------------------------------|---|---|--|--|

# מפרט ייצור גגונים במוריסטן | איזומטריה של קירוי מלא - פיצוץ

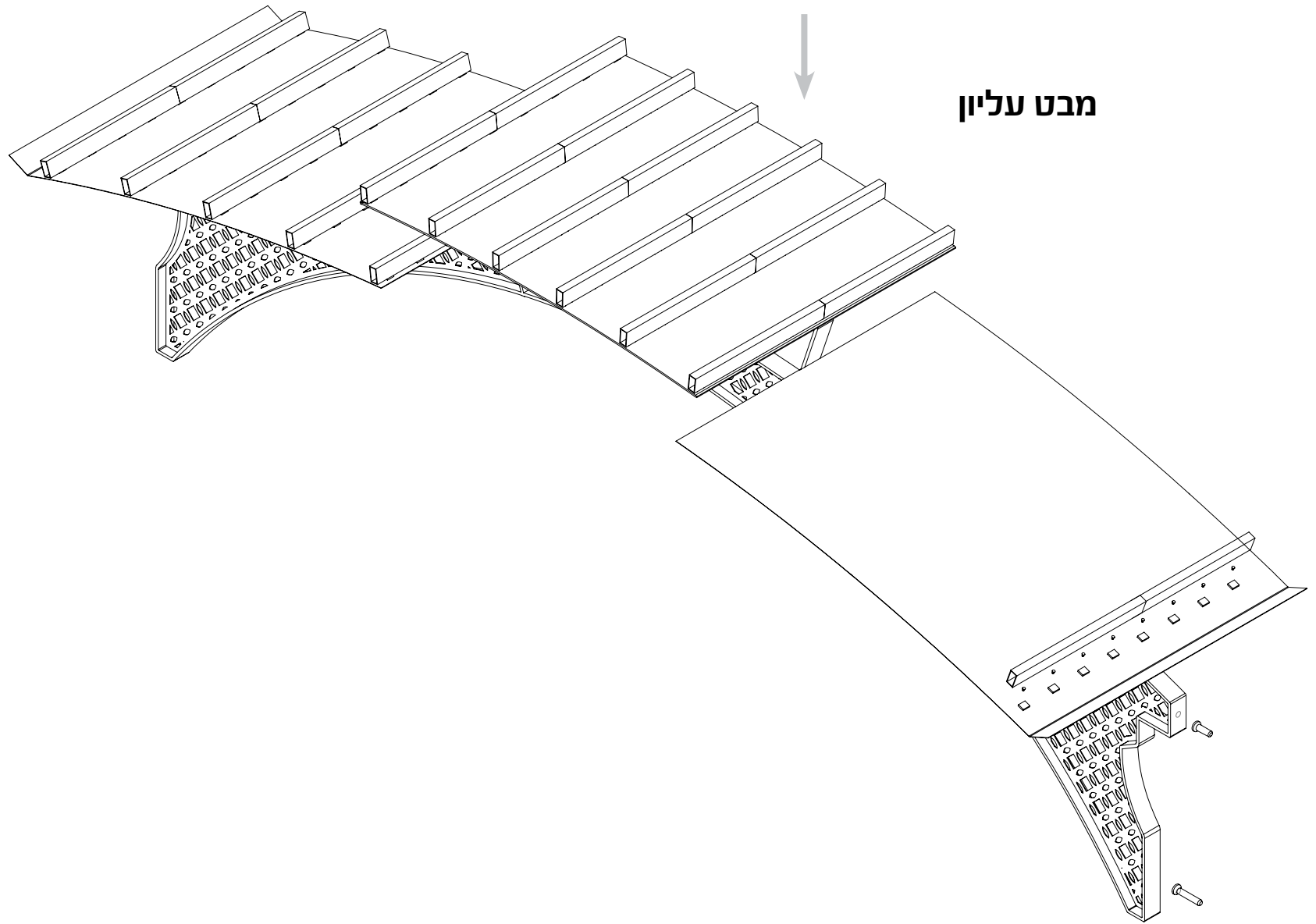

|           |                   |                |  |   |   |   |  |
|-----------|-------------------|----------------|--|---|---|---|--|
| עמ'<br>65 | תאריך<br>23/11/17 | המזמין<br>פמ"י | השרטוטים<br>ללא קנ"מ.<br>המידות<br>בסנטימטרים. | הייצור ע"פ השרטוטים במפרט ולא ע"פ ההדמיות שהן להמחשה בלבד.<br>מדידות בשטח יבוצעו י"ע היצרן ובאחריותו. כל שינוי בייצור מהקיים<br>במפרט יגובה בשרטוט As made שיספק היצרן ויאושר ע"י המתכנן. | פ | סטודיו אבידני - עיצוב סביבתי ותעשייתי<br>רח' לוי ג'ורג' 2א', ירושלים 93110<br>טל' 052-3817151   02-5665513<br>פקס 02-5630844   <a href="mailto:avidani.corinne@gmail.com">avidani.corinne@gmail.com</a> |  |
|-----------|-------------------|----------------|--|---|---|---|--|

# מפרט ייצור גגונים במוריסטן | איזומטריה של קירוי מלא - פיצוץ

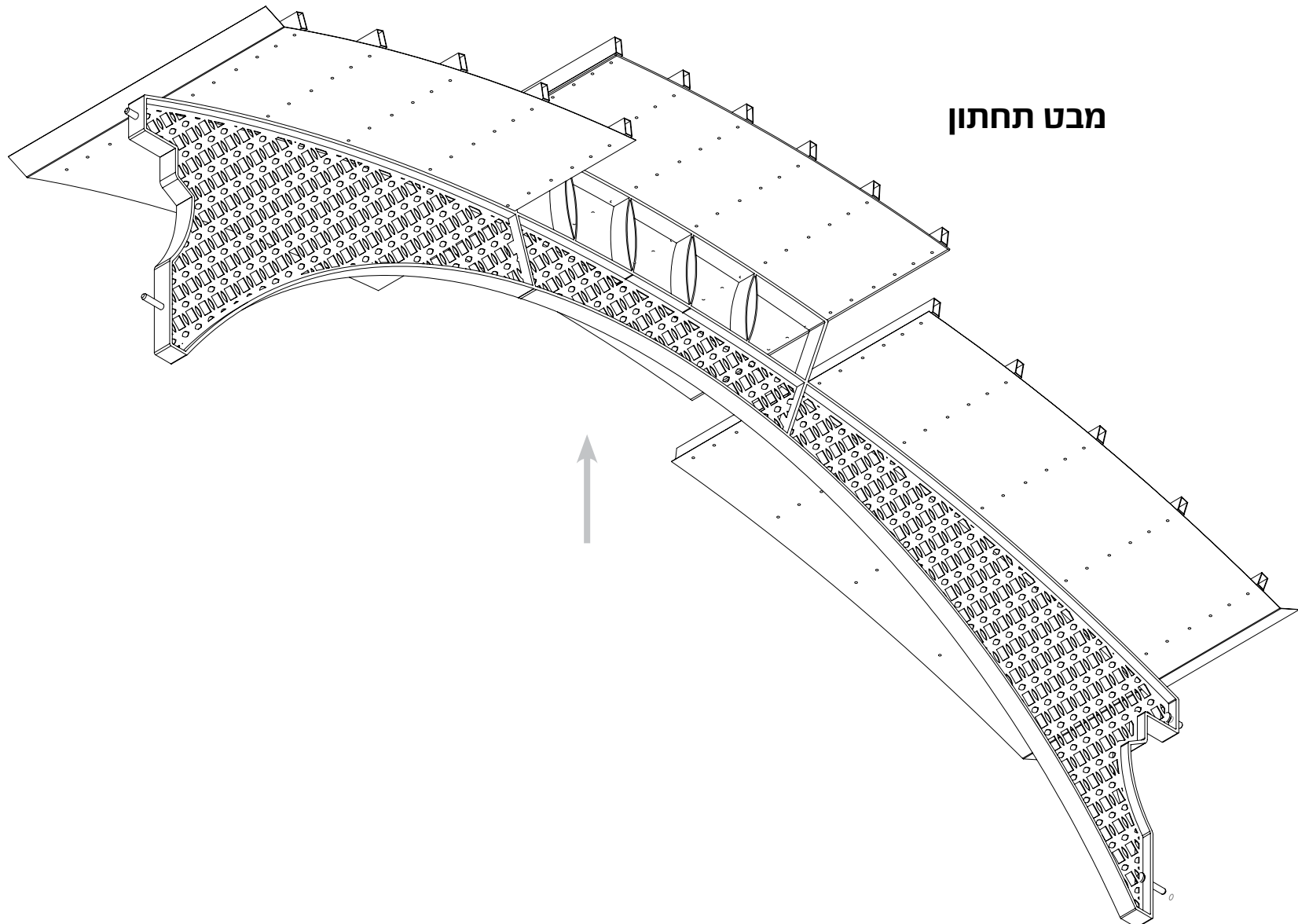

מבט תחתון

|        |                |             |                                       |   |   |   |
|--------|----------------|-------------|---------------------------------------|---|---|---|
| עמ' 66 | תאריך 23/11/17 | המזמין פמ"י | השרטוטים ללא קנ"מ. המידות בסנטימטרים. | הייצור ע"פ השרטוטים במפרט ולא ע"פ ההדמיות שהן להמחשה בלבד. מדידות בשטח יבוצעו י"ע היצרן ובאחריותו. כל שינוי בייצור מהקיים במפרט יגובה בשרטוט As made היצרן ויאושר ע"י המתכנן. | 9 | סטודיו אבידני - עיצוב סביבתי ותעשייתי<br>רח' לוי ג'ורג' 2א', ירושלים 93110<br>טל' 052-3817151   02-5665513<br>פקס 02-5630844   <a href="mailto:avidani.corinne@gmail.com">avidani.corinne@gmail.com</a> |
|--------|----------------|-------------|---------------------------------------|---|---|---|

